

# Lonja

agropecuaria de Binéfar

Boletín informativo de la sesión del 01/12/2021-- SEMANA 48



# Hazte Cliente de Lonja Agropecuaria de Binéfar

Envía este formulario por correo electrónico o fax y accede a las cotizaciones de la última sesión de la Lonja Agropecuaria de Binéfar, así como a la información complementaria (gráficos, comentarios, histórico, boletines semanales, informes...)

## DATOS:

PERSONA DE CONTACTO: \_\_\_\_\_

DIRECCIÓN: \_\_\_\_\_ C.P.: \_\_\_\_\_

PROVINCIA: \_\_\_\_\_ POBLACIÓN: \_\_\_\_\_

CORREO ELECTRÓNICO: \_\_\_\_\_ TELÉFONO: \_\_\_\_\_

TIPO DE ACTIVIDAD: \_\_\_\_\_

## FINALIDAD DE LA ACTIVIDAD:

- PRODUCCIÓN MATADERO  SALA DE DESPIECE VENTA AL POR MAYOR  
 VENTA AL POR MENOR ALMACENISTAS  FABRICA PIENSOS OTROS

## SECTOR/SECTORES DE INTERÉS DE LA LONJA:

- PORCINO  VACUNO  OVINO  CEREALES, PIENSOS Y FORRAJES  LECHONES

## TIPO DE SERVICIO:

RECEPCION SMS COT. VACUNO..... 40'00 euros + IVA

ACCESO A PAGINA WEB..... 150'00 euros + IVA

RECEPCIÓN COTIZACIONES POR E-MAIL..... 150'00 euros + IVA

## FORMA DE PAGO:

- Domiciliación Bancaria nº cta: \_\_\_\_\_  Transferencia Bancaria

Fecha:

Firma:

**Lonja**  
agropecuaria de Binéfar

EDITA: Lonja Agropecuaria de Binéfar  
Avda. del Pilar, 3 - 22500 Binéfar (Huesca)  
PUBLICIDAD: Tel. 974 430 518  
www.lonjabinefar.com lonjab@lonjabinefar.com  
PRESIDENTE: Joaquín Olona  
VICEPRESIDENTE: Alberto Gracia

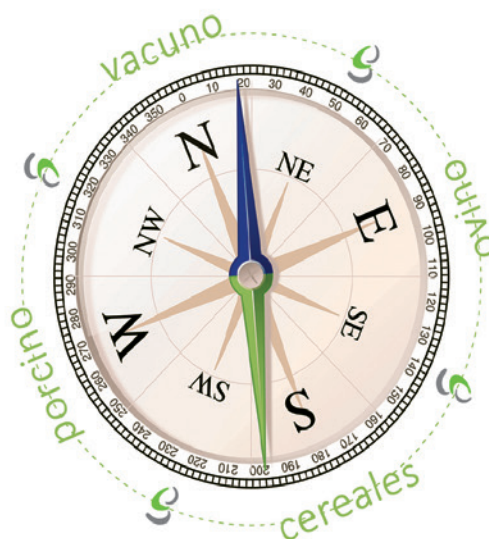

**La orientación objetiva**

## TENDENCIAS ALCISTA EN EL VACUNO

Quizás con menos energía que en semanas anteriores por parte de la comercialización pero con la misma energía desde la producción.

El vacuno lleva desde agosto subiendo precios, pero todo sigue igual: poca oferta de animales para sacrificio y con poco peso, demanda importante hacia todos los destinos, tanto nacional como exportación, mercados europeos alcistas, pero cereal también alcista... esta situación se repite desde hace muchas semanas.

La pregunta que nos hacemos es hasta cuándo subirá la carne y hasta cuándo subirán los cereales. De momento, no tenemos respuesta.

Hoy, todos, producción y comercialización, tienen la vista puesta en el mes de diciembre. Las ventas están ágiles, pero esta semana se retraen ligeramente en algunos mercados como es el nacional, por precio, y en otros, porque faltan animales para su comercialización. Esto no sucedía desde hace muchísimo tiempo.

Al final, hay una sensación de descontento general en el mercado. Porque la situación actual nos lleva a una cierta incertidumbre. Nadie sabe qué sucederá a continuación.

Desde la producción, tienen claro que todavía es posible subir, que hay recorrido al alza. Los costes de producción suben cada semana, la carne debe hacerlo también.

Después de un año completo con pérdidas en las explotaciones ganaderas, se respira ligeramente, solo

ligeramente, porque este mes de diciembre el pienso sube de nuevo.

Desde la comercialización nos encontramos con alguna opinión discordante, que pide algo de calma y repetición. Pero también con algunas opiniones alcistas. Por lo tanto, la mesa está dividida.

Al final, la pandemia ha vuelto a estar presente en la lonja de hoy. Todas las restricciones que se están realizando por ejemplo en Holanda, (con cierre a las 5 de la tarde), o en Alemania, provoca que se resientan sus compras de carne. También comienzan las restricciones en España, por ejemplo en el País Vasco. El miedo vuelve a estar presente.

Todo esto crea una mayor incertidumbre. Esta situación ha provocado mucha tensión en la lonja de hoy, con una lucha muy importante entre pro-

ducción y comercialización, buscando ambos el último céntimo en los precios.

Ha sido una lonja muy larga, con opiniones enfrentadas, también una Lonja muy importante en su tendencia. Nos acercamos a los diez días más importantes de venta del año. Son semanas de ventas máximas. Al final, la subida ha sido de dos céntimos.

Los datos de sacrificio, comparativa semana 46 y 47, dan una disminución en los sacrificios de hembras, -3,03%, con un peso medio que sube, +4,99 kg, situando el peso medio de la semana en 242,91 kg canal.

Los sacrificios de machos disminuyen, -3,70%, con un peso medio que aumenta ligeramente, +0,90 kg, situando el meso medio de la semana en 278,45 kg canal.

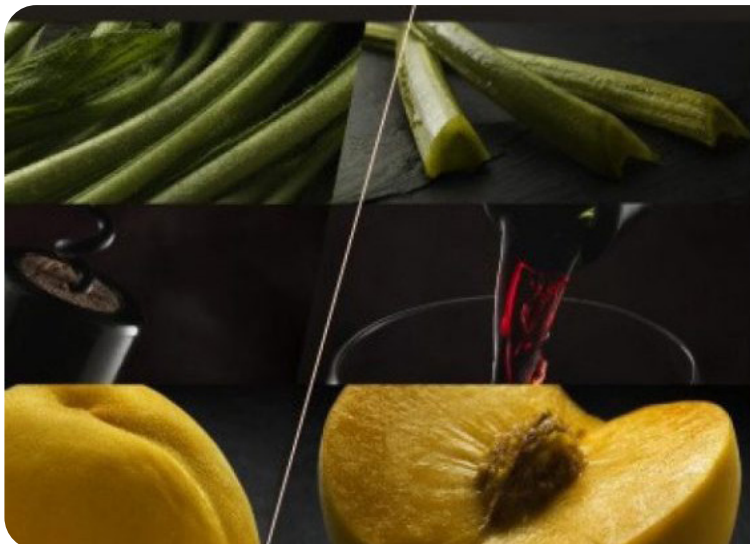
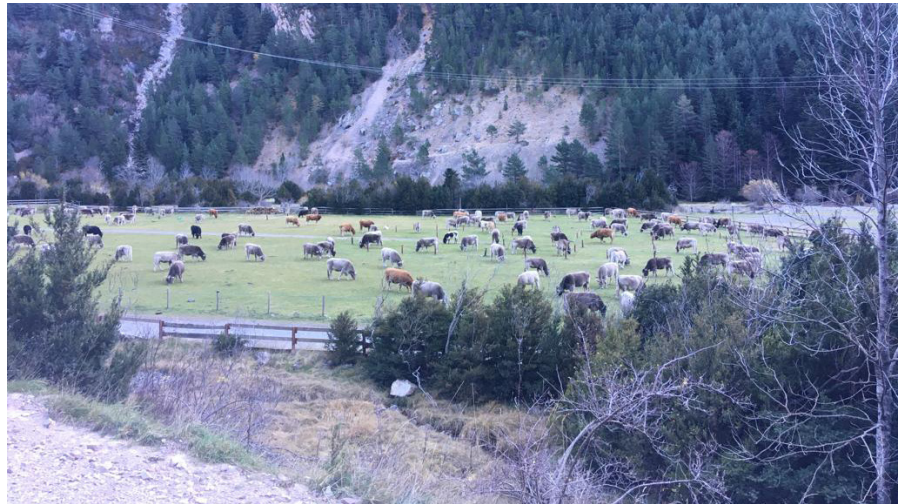

**A<sup>n</sup>** Aragón,  
alimentos  
nobles

LO QUE VES, ES.

## COTIZACIONES

**MACHOS MENOS 280 Kg. CANAL**

		Sem. 46	Sem.47	Tendencia Sem. 48
E 3	(=)	4,65	4,67	0,02
U 3	(=)	4,61	4,64	0,02
R 3	(=)	4,37	4,40	0,02
O 3	(=)	4,00	4,04	0,02

**MACHOS 281/320 Kg. CANAL**

		Sem. 46	Sem.47	Tendencia Sem. 48
E 3	(=)	4,63	4,66	0,02
U 3	(=)	4,56	4,58	0,02
R 3	(=)	4,34	4,36	0,02
O 3	(=)	3,97	4,01	0,02

**MACHOS 321/370 Kg. CANAL**

		Sem. 46	Sem.47	Tendencia Sem. 48
E 3	(=)	4,63	4,66	0,02
U 3	(=)	4,50	4,53	0,02
R 3	(=)	4,30	4,33	0,02
O 3	(=)	3,99	4,01	0,02

**MACHOS > 371 Kg. CANAL**

		Sem. 46	Sem.47	Tendencia Sem. 48
E 3	(=)	4,57	4,60	0,02
U 3	(=)	4,45	4,48	0,02
R 3	(=)	4,29	4,31	0,02
O 3	(=)	3,79	3,84	0,02

(\*) Precio medio operativo, canal europea "tipo II", sin transporte, pago 30 días.

(\*\*) Estimación Precio Medio Clasificación "S3"; clasificación "E3" más 0,18 cent. kg canal

**GANADO FRISÓN\*****HASTA 220 KG. CANAL**

		Sem. 46	Sem.47	Tendencia Sem. 48
O3	(+)	4,09	4,16	0,05
O3	(=)	4,06	4,13	0,05
O3	(-)	4,02	4,09	0,05

**GANADO FRISÓN\*****DESDE 220 KG. CANAL**

		Sem. 46	Sem.47	Tendencia Sem. 48
O3	(+)	4,15	4,20	0,05
O3	(=)	4,14	4,19	0,05
O3	(-)	4,10	4,15	0,05

(\*) Precio medio operativo, canal europea "tipo II", sin transporte, pago 30 días.

**HEMBRAS 180/220 Kg. CANAL**

		Sem. 46	Sem.47	Tendencia Sem. 48
E 3	(=)	4,66	4,68	0,02
U 3	(=)	4,56	4,59	0,02
R 3	(=)	4,41	4,43	0,02
O 3	(=)	3,87	3,90	0,02

**HEMBRAS 221/260 Kg. CANAL**

		Sem. 46	Sem.47	Tendencia Sem. 48
E 3	(=)	4,63	4,64	0,02
U 3	(=)	4,53	4,54	0,02
R 3	(=)	4,29	4,30	0,02
O 3	(=)	3,86	3,90	0,02

**HEMBRAS 261/300 Kg. CANAL**

		Sem. 46	Sem.47	Tendencia Sem. 48
E 3	(=)	4,63	4,64	0,02
U 3	(=)	4,51	4,52	0,02
R 3	(=)	4,24	4,25	0,02
O 3	(=)	3,86	3,90	0,02

**HEMBRAS > 301 Kg. CANAL**

		Sem. 46	Sem.47	Tendencia Sem. 48
E 3	(=)	4,56	4,58	0,02
U 3	(=)	4,50	4,52	0,02
R 3	(=)	4,18	4,20	0,02
O 3	(=)	3,88	3,90	0,02

**VACAS****MENOS 300 Kg. CANAL**

	Anterior	Actual	Dif.
E 3	3,01	3,01	=
U 3	2,96	2,96	=
R 3	2,40	2,40	=
O 3	2,30	2,30	=
P 3	2,10	2,10	=

**VACAS****MÁS 300 Kg. CANAL**

	Anterior	Actual	Dif.
E 3	3,40	3,40	=
U 3	3,35	3,35	=
R 3	2,80	2,80	=
O 3	2,60	2,60	=
P 3	2,40	2,40	=

**MACHOS VIVOS  
PARA EL SACRIFICIO**

	MINIMO	VARIACIÓN	MAXIMO	VARIACIÓN
Selecto	2,82	0,01	-	-
Cruzado 1ª.	2,62	0,01	2,72	0,01
Cruzado 2ª.	2,48	0,01	2,62	0,01
Montbeliard-Simment	2,32	0,01	2,38	0,01
Frisones	2,09	0,01	2,19	0,01

# GRÁFICOS EVOLUCION PRECIOS

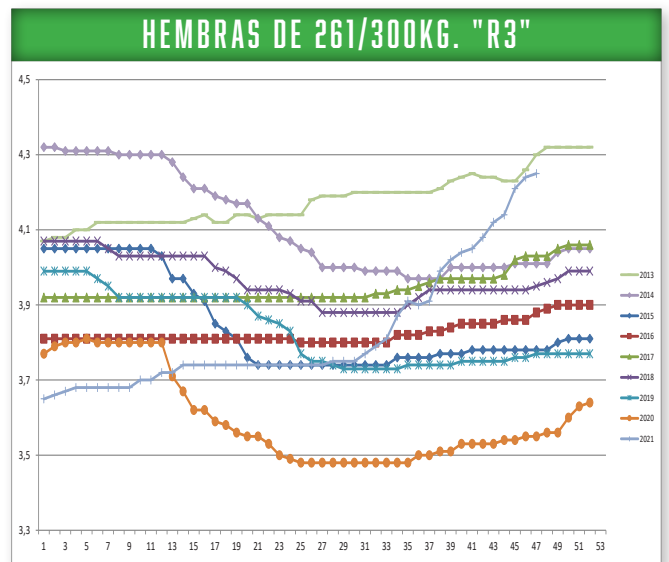
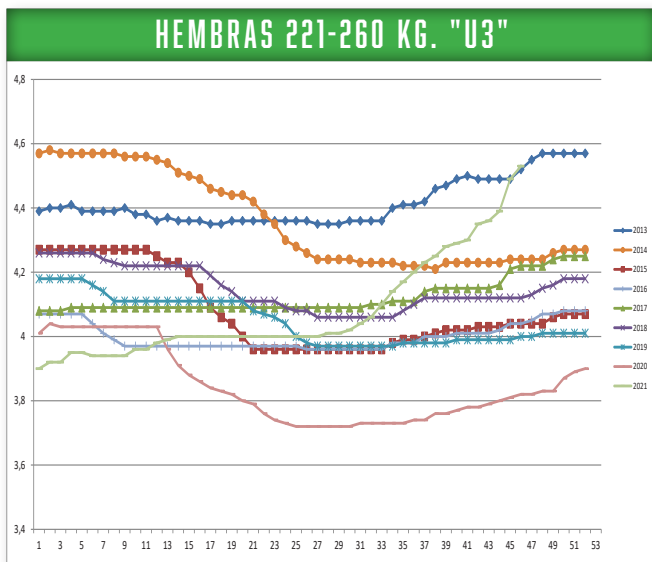
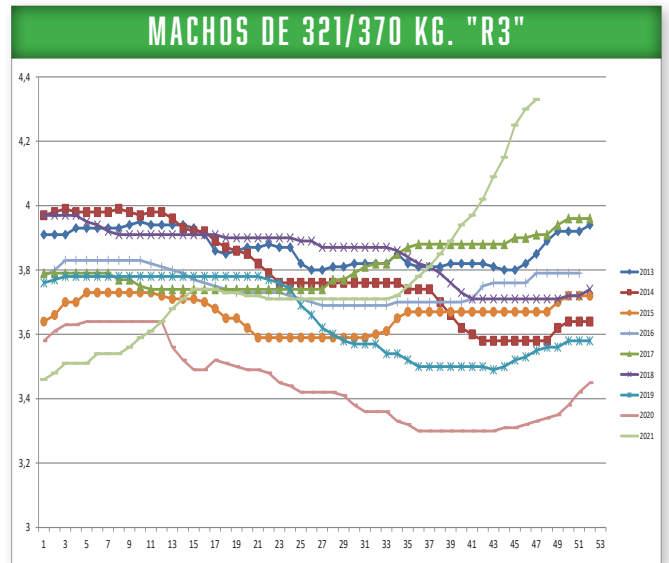
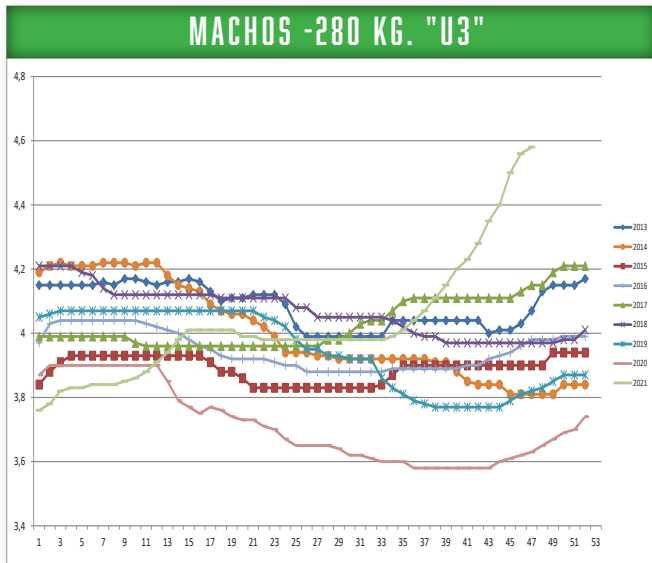

## MERCADOS EUROPEOS **semana 46-47**

### Italia (Mercado de Modena; 29-11-2021)

Clasificación	Cotización	Dif.
Añojo +300Kg Canal	"E3" 4,99-5,12	0,03
Añojo +300Kg Canal	"U3" 4,71-4,79	0,03
Añojo +300Kg Canal	"R3" 4,51-4,59	0,03
Hembra +300Kg Canal	"E3" 5,14-5,23	0,03
Hembra +300Kg Canal	"U3" 5,08-5,21	0,03
Hembra +300Kg Canal	"R3" 4,88-5,01	0,03

### Alemania (Renania-Norte Westfalia del 15 al 21 nov 2021)

Clasificación	Cotización	Dif.
Añojo Kg/Canal	"R3" 4,54	0,07
Añojo Kg/Canal	"O3" 4,31	0,08
Novilla Kg/canal	"R3" 4,35	0,13
Novilla Kg/canal	"O3" 3,58	=

### Francia (Mercado de Cholet, 29-11-2021)

Clasificación	Cotización	Dif.
Añojo Kg / Canal	E 4,50	=
Añojo Kg / Canal	U 4,40	=
Añojo Kg / Canal	R 4,30	=
Añojo Kg / Canal	O --	--
Novilla Kg / Canal	E 5,70	=
Novilla Kg / Canal	U 4,71	0,05
Novilla Kg / Canal	R 4,25	=

### Montijo-Portugal.Bolsa do bovino

	26/11/2021	
Novilhos- Añojo	4,50	0,10
Novilhas - Novilla	4,57	0,11
Vitela - Ternera	5,00	=
Vacas	2,50	=

# COMPARATIVA DE PESOS Y PRECIOS ANUALES

Precios € kg/canal	SEMANA 46				Precios € kg/canal	SEMANA 45			
	2021	2020	2019	2018		2021	2020	2019	2018
<b>MACHOS 281/320kg canal</b>					<b>MACHOS 281/320kg canal</b>				
U	4,56	3,62	3,81	3,97	U	4,50	3,61	3,79	3,97
R	4,34	3,37	3,57	3,73	R	4,28	3,37	3,55	3,73
<b>MACHOS 321/370kg canal</b>					<b>MACHOS 321/370kg canal</b>				
U	4,5	3,46	3,74	3,9	U	4,44	3,46	3,73	3,9
R	4,3	3,32	3,53	3,71	R	4,25	3,31	3,52	3,71
<b>HEMBRAS 221/260kg canal</b>					<b>HEMBRAS 221/260kg canal</b>				
U	4,53	3,82	4,00	4,12	U	4,49	3,81	3,99	4,12
R	4,29	3,59	3,76	3,94	R	4,26	3,59	3,8	3,94
<b>HEMBRAS 261/300kg canal</b>					<b>HEMBRAS 261/300kg canal</b>				
U	4,51	3,79	4,00	4,12	U	4,47	3,79	3,99	4,12
R	4,24	3,55	3,76	3,94	R	4,21	3,54	3,76	3,94
<b>FRISONES, -220 kg canal</b>	4,06	3,16	3,14	3,47	<b>FRISONES, -220 kg canal</b>	3,96	3,16	3,13	3,47
<b>FRISONES, +221 kg canal</b>	4,14	3,17	3,16	3,58	<b>FRISONES, +221 kg canal</b>	4,07	3,17	3,14	3,58
<b>PRECIOS MEDIOS ANUALES</b>	<b>2021</b>	<b>2020</b>	<b>2019</b>	<b>2018</b>					
<b>MACHOS 281/320kg canal</b>									
U	4,01	3,65	3,94	4,06					
R	3,76	3,41	3,7	3,87					
<b>MACHOS 321/370kg canal</b>									
U	3,89	3,57	3,85	4,01					
R	3,73	3,39	3,76	3,85					
<b>HEMBRAS 221/260kg canal</b>									
U	4,07	3,77	4,05	4,12					
R	3,85	3,59	3,86	3,95					
<b>HEMBRAS 261/300kg canal</b>									
U	4,06	3,76	3,83	4,02					
R	3,81	3,53	3,6	3,94					
<b>FRISONES, hasta 220kg canal</b>	3,37	3,24	3,24	3,58					
<b>FRISONES, desde 220kg canal</b>	3,48	3,28	3,27	3,68					





# FRIBIN

Especialistas en carne fresca y  
artesanos charcuteros desde 1966

Partida Chubera, s/n 22500 BINÉFAR • 974 431 500  
fribin@fribin.com • www.fribin.com







Nuestra Tienda

HORARIO

de lunes  
a sábados  
de 09:00  
a 14:30

y viernes  
por la tarde  
de 17:00  
a 20:00

# MERCADO NACIONAL DE GANADO DE SANTIAGO DE COMPOSTELA

## Mercado Nacional de ganado de Santiago de Compostela

Xunta de Prezos

01/12/2021

Tipificación	Raza	Sexo	CALIDADES							
			Extra		Boa		Regular		Inferior	
Descostrados 1- mes	Rubia Galega	Femia	240	=	175	=	75	=	...	=
	Rubia Galega	Macho	375	=	315	=	175	=	90	=
	Cruces IndColor	Femia	225	5	175	5	75	5	40	5
	Cruces IndColor	Macho	385	5	285	5	175	5	90	5
	Frisón-Pintos	Femia	50	=	35	=	20	=	20	=
	Frisón-Pintos	Macho	145	=	95	=	40	=	20	=
Lactantes 1-2 meses- ata 90kg	Rubia Galega	Femia	255	=	220	=	160	=	40	=
	Rubia Galega	Macho	405	=	345	=	265	=	145	=
	Cruces IndColor	Femia	270	5	230	5	160	5	100	5
	Cruces IndColor	Macho	445	5	375	5	285	5	180	5
	Frisón-Pintos	Femia	65	=	35	=	20	=	15	=
	Frisón-Pintos	Macho	170	=	135	=	65	=	15	=
Lactantes 1-3-5 meses- ata 140 kg	Rubia Galega	Femia	280	=	245	=	160	=	60	=
	Rubia Galega	Macho	455	=	405	=	310	=	180	=
	Cruces IndColor	Femia	240	5	215	5	145	5	70	5
	Cruces IndColor	Macho	210	5	325	5	270	5	170	5
	Frisón-Pintos	Femia								
	Frisón-Pintos	Macho								

## ESPAÑA. ESTADO GENERAL DE LOS EMBALSES

### Agua embalsada en España

<b>Agua embalsada (30-11-2021):</b>	<b>21.999 hm<sup>3</sup></b>	<b>39.19 %</b>
Variación semana Anterior:	70 hm <sup>3</sup>	0.12 %
Capacidad:	56.136 hm <sup>3</sup>	
Misma Semana (2020):	26.274 hm <sup>3</sup>	46.80 %
Misma Semana (Med. 10 Años):	30.012 hm <sup>3</sup>	53.46 %

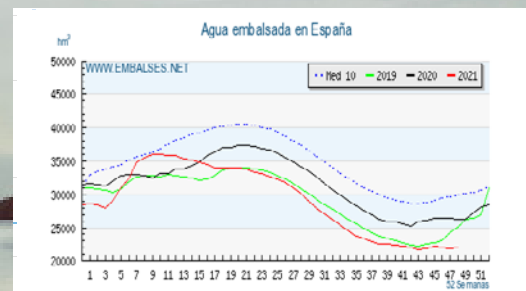

# VOLATILIDAD EN LOS MERCADOS

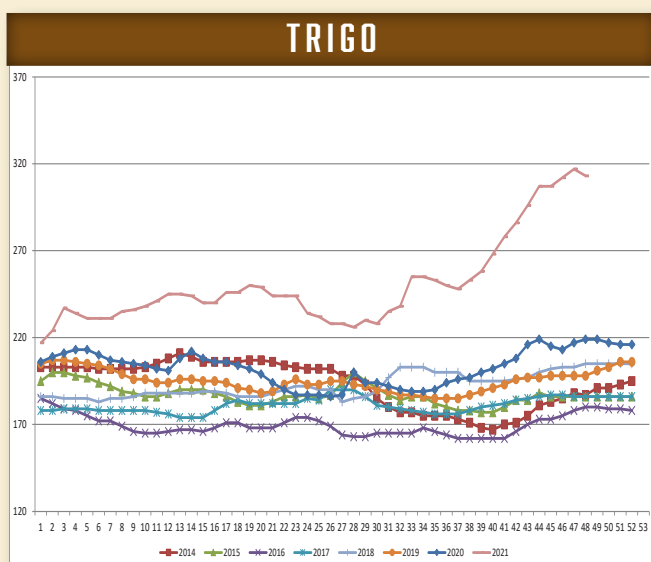
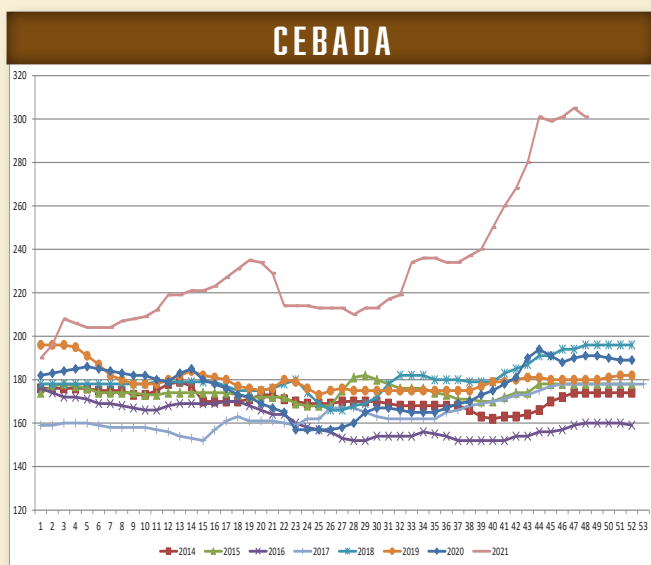
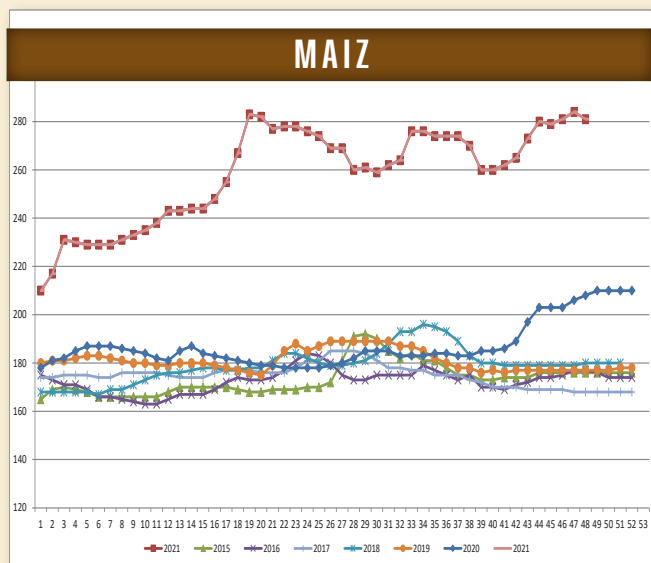

## CEREALES

precio sobre camión destino fabrica

	Anterior	Actual	Dif.
Maíz	284,00	281,00	-3
Cebada 64k/hl	305,00	301,00	-4
Trigo de pienso	317,00	313,00	-4
Trigo panificable	327,00	323,00	-4

Arranca el último mes del año con cesiones en las tabillas. Confirmando una vez más la volatilidad de los mercados. Secuencia que se ha repetido este año, subidas y bajadas. Con unos mercados internacionales desplomados, presente la escena de pánico en los mercados intuitivamente motivado por la variante emergida de Coronavirus y su impacto en la economía mundial. Consecuencia inmediata retirada de los fondos.

Esta semana nos encontramos un mercado invertido. Baja 3 euros el maíz, continuando la campaña, con buenas sensaciones en cuanto a las producciones. Con ofertas francesas alineadas pero con nivel logístico que hostiga desde hace semanas. Oferta también en puerto pero a precios nada abarataados. Si bien estamos en una semana con coberturas inmediatas por los festivos venideros, y se está más a algunos cierres para el siguiente año.

Baja la cebada 4 euros, con poca oferta de momento no está y limitada demanda ya, que la inclusión en formula se ha visto muy reducida. Así mismo los trigos, ceden en las tabillas menos 4 euros, si bien las semanas anteriores era el motor de arranque para el resto de cereales esta semana sigue la estela de estos.

Todos los precios de las materias primas han perdido terreno de manera muy importante en Chicago ayer, gracias a las ventas de liquidación de fondos en particular. Esta mañana en el horario de pre-apertura, los precios están repuntando en un contexto de incertidumbres que siguen siendo muy fuertes. La soja también sufrió ventas masivas en un contexto en el que, salvo el impacto del efecto La Niña a principios del próximo año, Brasil podría registrar una cosecha récord.

El maíz también está perdiendo terreno, seguramente por las ventas por fondos, pero principalmente a raíz de otros productos. El sector del etanol, que ha sido muy dinámico desde el inicio de la campaña, podría sufrir una caída de la demanda a raíz del petróleo en caso de reconfiguraciones o restricciones de viaje impuestas por muchos países. Caída de los precios de los cereales en la cuenca del Mar Negro, como consecuencia de otros mercados, pero de forma más moderada. Efectivamente, la actividad exportadora se mantiene sostenida por estos orígenes, como el licitación egipcia de este lunes en trigo. El espectro de la implementación de las cuotas de exportación a partir de febrero por parte de Rusia permanece, a pesar del descenso de los precios en los últimos días en el escenario internacional, según Agritel.





### ALFALFA

Precio medio s/ camion salida fábrica de la zona / Tm.

	Humedad	Anterior	Actual	Dif
Rama 1ª	12%	133-138	133-138	=
Rama 2ª	12%	124-129	124-129	=
Rama 3ª	12%	100-105	100-105	=

### GRANULADO DE ALFALFA

	Humedad	Anterior	Actual	Dif
16/18% Proteína	12%	208,00	211,00	3,00
15/16% Proteína	12%	182,00	185,00	3,00

### BALAS DESHIDRATADAS

	Humedad	Anterior	Actual	Dif
1ª Categoría	12%	210,00	215,00	5,00
2ª Categoría	12%	187,00	190,00	3,00

Y finiquitando el mes noviembre, se materializa lo que ya se venía viendo venir hace semanas.

Tendencias alcistas para los forrajes. Los stocks disponibles de las distintas categorías y presentaciones marcarán las distintas alzas en las tablillas. También, endereza la espiral alcista los distintos acuerdos comerciales con destino China y otros destinos. A medida que se van cerrando operaciones se valorizan las mercancías, tanto en presentación paquetes como granulado.

## CEREALES Y PIENSOS

SEM. 47

Producto	Calidad	Tiempo	Posición	Anterior	Actual	Dif.
Maiz importación		Disponible	Tarragona	281,00	284,00	3,00
Trigo Forrajero importación	PE72	Disponible	Tarragona	317,00	327,00	10,00
Soja	47%	Disponible	Tarragona	442,00	428,00	-14,00
Girasol	28%	Disponible	Tarragona	280,00	285,00	5,00
Harina de colza importación	35%	Disponible	Tarragona	340,00	340,00	0,00
Pulpa remolacha importación	Pellets	Disponible	Tarragona	277,00	279,00	2,00
Grasa importación	10°-12°	Disponible	destino	1160,00	1175,00	15,00
Aceite de Palma	Crudo	Disponible	Barcelona	1350,00	1330,00	-20,00
Aceite de Soja	Crudo	Disponible	Barcelona	1280,00	1340,00	60,00



## MODERADO REBOTE PARA LOS GRANOS, PERMITIENDO UNA PARCIAL RECUPERACIÓN.

**SOJA** - Compras de oportunidad permitieron recuperación, luego de las recientes caídas. Expectativas de dinamismo en la demanda externa, agregaba estímulo. Perspectivas de gran producción en Brasil, transmiten tranquilidad.

**MAÍZ** - Compras técnicas y pronósticos de sequía en zonas de Argentina y Brasil, respaldaron los precios. USDA anunció negocios de exportación por 150.000 tn. a Colombia, sumando ánimo alcista.

**TRIGO** - Compras de oportunidad luego de cuatro ruedas en caídas junto con demanda internacional muy activa, permitieron una leve variación positiva. Se focaliza sobre el avance de la cosecha en Australia y el volumen de producción final.

SOJA			ACEITE DE SOJA		
Mes	Cierre	Var (U\$/tn)	Mes	Cierre	Var (U\$/tn)
ENE-22	456,45	-3,86	DIC-21	1283,31	-17,86
MAR-22	460,31	-3,77	ENE-22	1284,85	-13,23
MAY-22	463,52	-4,04	MAR-22	1281,77	-11,02
JUL-22	466,09	-3,77	MAY-22	1269,64	-8,60
AGO-22	463,89	-4,32	JUL-22	1256,86	-7,05

MAIZ			HARINA DE SOJA		
Mes	Cierre	Var (U\$/tn)	Mes	Cierre	Var (U\$/tn)
DIC-21	229,12	-1,87	DIC-21	382,28	-10,36
MAR-22	229,52	-3,44	ENE-22	377,32	-7,83
MAY-22	230,89	-3,54	MAR-22	375,89	-6,17
JUL-22	231,29	-3,35	MAY-22	378,31	-4,96
SEP-22	222,82	-2,46	JUL-22	382,61	-4,63

TRIGO CBOT			TRIGO KANSAS		
Mes	Cierre	Var (U\$/tn)	Mes	Cierre	Var (U\$/tn)
DIC-21	296,52	-6,80	DIC-21	313,79	-4,04
MAR-22	302,13	-6,61	MAR-22	314,80	-4,50
MAY-22	304,42	-6,61	MAY-22	313,97	-4,78
JUL-22	300,47	-5,97	JUL-22	307,82	-4,04
SEP-22	300,01	-4,96	SEP-22	306,81	-3,49



## TERME

**Blé tendre 12/2021**  
 -2,5€/t 284,5€/t

**Maïs 01/2022**  
 -6,5€/t 240,5€/t

**Colza 02/2022**  
 -7€/t 654,5€/t



Comparte el secreto

Alimentos  
 de Aragón

### CORDEROS

precio kg. de peso vivo, cordero piel fina

	Anterior	Actual	
De 19,0 a 23,0 kgs.	4,72	4,72	=
De 23,1 a 25,4 kgs.	4,58	4,58	=
De 25,5 a 28,0 kgs.	4,43	4,43	=
De 28,1 a 34,0 kgs.	4,16	4,16	=
De más de 34 kgs.	3,55	3,55	=

### OVEJAS DE MATADERO precio kg. peso vivo

Primera	0,75	0,95	0,20
Segunda	0,60	0,80	0,20

## MERCADOS NACIONALES S. 47-48

Mercolleida, 26 de noviembre de 2021

Cordero en vivo	Cotización	Dif.
Corderos de 19 a 23 kg	4,60	=
Corderos de 23,1 a 25 kg	4,50	=
Corderos de 25,1 a 28 kg	4,20	=
Corderos de 28,1 a 34 kg	4,00	=
Corderos de 34,1 a 41 kg	3,65	=
De mas de 41 kg.	3,45	=

Lonja del Ebro, 22 de noviembre de 2021

Cordero en vivo	Cotización	Dif.
Lechal de 11 kg.	6,75/6,90	=
Ligero de 15 kg.	5,27/5,42	0,10
Ligero de 19 kg.	4,73/4,88	0,10
Cordero de 23 kg.	4,60/4,75	0,10
Cordero de 25 kg.	4,45/4,60	0,10
Cordero de 28 kg.	4,27/4,42	0,05

Lonja Agropecuaria de Ciudad Real

25-nov-21	Cotización	Dif.
Lechazo para sacrificio hasta 11 kg	6,38-6,44	=
Cordero lechal de 11,10 a 15 kg	6,10-6,16	=
Cordero de 15,10 a 19 kg	5,27-5,33	=
Corero de 19,10 a 23 kg	4,70-4,76	=
Cordero de 23,10 a 25 kg	4,61-4,67	=
Cordero de 25,10 a 28 kg	4,39-4,45	=
Cordero de 28,10 a 34 kg	4,05-4,11	=
Oveja primera	0,90	=
Oveja segunda	0,45	=

Albacete 25/11/2021	Cotización	Dif.
19-23 kg	4,67-4,73	0,15
23,10-25,4 kg	4,55-4,61	0,15
25,5-28 kg	4,34-4,40	0,12
28,10-34 kg	3,92-3,98	0,12

Mercamurcia 25/11/2021

De 10 a 12 kg	6,65	6,71	-0,05
De 12,10 a 15 kg	5,55	5,61	-0,05
De 15,10 a 19 kg	5,16	5,22	-0,05
De 19,10 a 23 kg	4,97	5,03	=
DE 23,10 a 25,4 kg	4,68	4,74	=
De 25,5 a 28 kg	4,45	4,51	=
De 28,10 a 32 kg	4,19	4,25	=
De más de 32 kg	3,97	4,03	=
Oveja 1ª	0,80	0,80	=

## CAMBIO DE TENDENCIA EN EL OVINO

Aunque todavía nos encontramos con opciones alcistas, la mayoría de la mesa opta por la repetición.

El cordero de 24 kg está en 110 euros, precio máximo histórico. Pero también es cierto que hay una horquilla de precios, hacia arriba y hacia abajo, según necesidades.

Está saliendo algún cordero más en campo, aunque con muy poco peso. También está apareciendo el temor a que las ventas se paren por el precio tan elevado que tienen.

La ventaja está en que vamos hacia unas fechas de consumo importante de cordero, el mes de diciembre. Están los festivos de la semana que viene, y las dos últimas semanas del año. Y las ventas, están activas.



### OPINARON

AGROPECUARIA SOBRARBE  
ANAPORA SOC.COOP.  
CARN NATURE  
CARN. CARLOS GOMEZ  
CARNES MONFORT  
GANADOS CARRUESCO

HNOS.GARCIA TENA (TE)  
JOSE LUIS CASTELL-PUBILL  
SUPERMERCADOS SABECO  
JUDITH BALLARIN  
JOSE LUIS PUYOL  
MERCADO CENTRAL  
IGNACIO ORNO  
JOSE FERRER

### OVINO

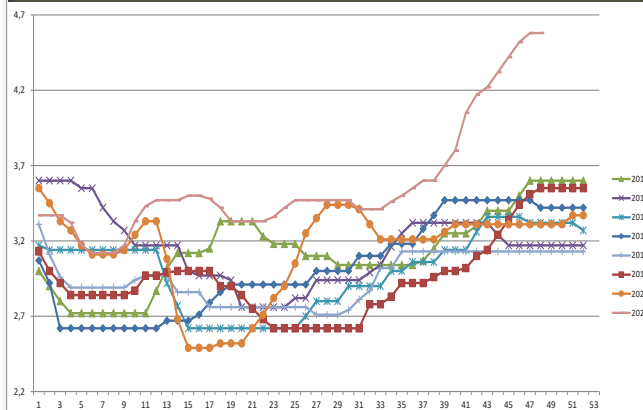

## SIN CAMBIOS EN EL PORCINO

### PORCINO DE CEBO

precio kg. de peso vivo

Selecto	1,030	1,030	=
Normal	1,010	1,010	=
Graso	0,990	0,990	=

### LECHONES precio por unidad

	Anterior	Actual	Dif.
Lechon país, base 18 kg destino	36,00	33,00	-3,00
Lechon importación, base 21kg destino	32,00	30,00	-2,00



el mes, habrá que hacer tiempo y ser cautos, ya que estos ligeros movimientos son por la preparación de los festivos navideños, expectantes máxime cuando están latentes las incertidumbres de la situación sanitaria tanto a nivel nacional como europea, pendientes del aumento de las restricciones sanitarias sobre todo en los países del norte de Europa.

Este lunes 29 de noviembre en el mercado Bretón, se registra un ligero incremento de 0,2 céntimos en la Lonja del Cerdo Bretón por un precio que se sitúa en 1,247 euros. La actividad de la semana pasada disminuyó en 3.170 cerdos respecto a la anterior de 380.220 cerdos sacrificados, los pesos recuperaron 127 ga 96,54 kilos. Durante unas pocas semanas, la demanda se mantendrá viva en Europa, en particular por el sector de procesamiento, contribuyendo así a la relativa estabilidad de los precios en vista de los altos volúmenes de carne actualmente presentes en el mercado europeo.

Semana de estabilidad nuevamente para las cotizaciones del porcino. Dando paso a Diciembre con una buena oferta, que complace a una demanda vigorosa, con una actividad de sacrificio en niveles altos y unos pesos mantenidos. Presentes los festivos de la siguiente semana, pendientes de las planificaciones según días de sacrificio, aunque parece que no serán significativos los menos días de matanza, habrá que esperar.

Con estabilidad en los mercados de la carne. Con una ligera mejoría en las ventas de la carne comienza

En EEUU se mantiene la caída de las cotizaciones en las tablillas, en niveles de sacrificio algo inferiores de la misma semana en el año anterior. En China, cotizaciones al alza y buenos niveles de sacrificio, así como una buena oferta

En Alemania según Ami, el comercio de cerdos para sacrificio se está recuperando a nivel regional, los voladizos continúan disminuyendo ligeramente. En consecuencia, se habla de precios más estables en algunas regiones. Sin embargo, la situación sigue siendo

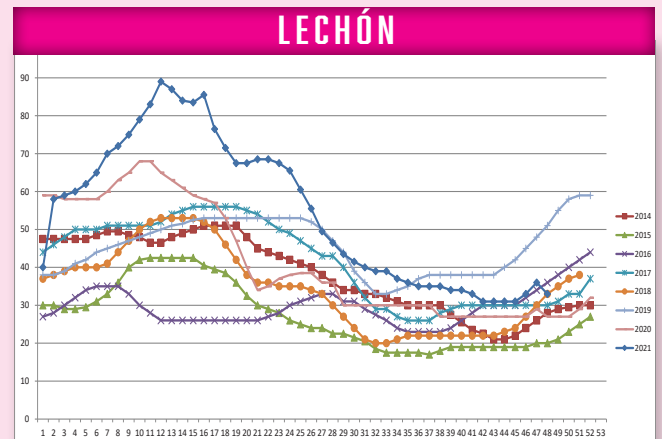
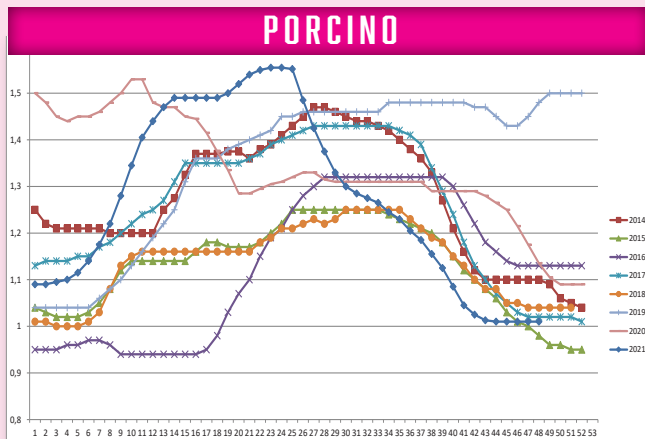

tensa en general, la pandemia de corona está frenando el mercado de la carne.

En consecuencia, los mataderos exigieron precios estables de antemano, la recomendación se mantiene en 1,20 EUR / kg.

Después del cauteloso optimismo de las últimas semanas, las expectativas en el negocio de la carne de cerdo ahora están cayendo nuevamente. En particular, los pedidos del sector de la restauración se caracterizan por cancelaciones y una demanda muy moderada. El creciente número de infecciones por corona genera una gran incertidumbre sobre si seguirán más restricciones. En consecuencia, actualmente se comercializan cantidades constantes de carne de cerdo en condiciones prácticamente inalteradas.

La matanza está actualmente en pleno apogeo en toda Europa, y el mercado de la carne ofrece principalmente impulsos estimulantes. Al mismo tiempo, la oferta sigue siendo amplia y, a menudo, suficiente para cubrir las necesidades. Además, las próximas vacaciones y las incertidumbres con respecto a la pandemia de la corona están restringiendo el comercio. En consecuencia, dominan los precios de estables a ligeramente más firmes.

### LECHONES: +3 nacional +2 importado

Esta semana suben 3 euros los nacionales y 2 euros los importados. Momentos ágiles en las salidas del cebado, precios del pequeño con cierto atractivo, aumento de la demanda y una oferta que es la que es, no exenta de la corriente de atonamiento que se vienen dando los últimos tiempos. Seguimos con la estela de preferencias del lechón nacional sobre el lechón importado que también tiene su público. La oferta del holandés tampoco es tan grande como días atrás, la menos producción de pequeños por las menos productoras ya empieza a ser latente en la oferta importadora, así como la reactivación de la compra de lechones en cantidades moderadas en los países tradicionalmente destino de estos. En Alemania, Polonia, Países Bajos, los criadores de cerdos tienen plazas vacías, en algunos casos se animan ya a volver a la actividad y en otros con los precios de los piensos y las incertidumbres no están por la labor.

## MERCOLLEIDA SEM. 47

Cotización en kg/vivo	Euros	Dif.
Cerdo Selecto	1,032	=
Cerdo Normal	1,020	=
Cerdo Graso	1,008	=
Cerda	0,33	=
Lechón	20,00	2,00

Semana	Listado de cerdos						Listado de lechones				
	Holanda						Alemania		Holanda		
	DCA precio de subvención género	Precio justo de DCA vivo	Vion	Compaxo	Westfort	DVP	Tonnies sin IVA	DCA Mejor precio de lechón	Dijk	Vion	
2020	1,5	1,18	1,64	1,41	1,43	1,58	1,58	42,29	48	43,88	
2021	1,36	1,02	1,48	1,27	1,28	1,34	1,34	35,05	39,06	33,81	
48	1,19	0,9	1,31			1,2	1,2	22,5			
47	1,19	0,9	1,31	1,1	1,11	1,2	1,2	21,5	21,5	14	
46	1,19	0,9	1,31	1,1	1,11	1,2	1,2	21	20,5	13	
45	1,19	0,9	1,31	1,1	1,11	1,2	1,2	20,5	19,5	13	
44	1,19	0,9	1,31	1,1	1,11	1,2	1,2	20,5	19,5	13	
43	1,19	0,9	1,31	1,1	1,11	1,2	1,2	20,5	19,5	13	
42	1,19	0,9	1,31	1,1	1,11	1,2	1,2	20,5	19,5	13	
41	1,19	0,9	1,31	1,1	1,11	1,2	1,2	21	20	13	
40	1,19	0,9	1,31	1,1	1,11	1,24	1,2	21	20	13	
39	1,24	0,94	1,33	1,12	1,13	1,25	1,25	23,5	22,5	14,5	
38	1,24	0,94	1,36	1,15	1,16	1,25	1,25	23,5	23,5	16	
37	1,24	0,94	1,36	1,15	1,16	1,25	1,25	24	24	16,5	
36	1,24	0,94	1,36	1,15	1,16	1,25	1,25	24	24.00	16,5	
35	1,28	0,97	1,4	1,19	1,2	1,3	1,3	27	27	20	
34	1,28	0,97	1,4	1,19	1,2	1,3	1,3	27	28	20	
33	1,34	1,02	1,46	1,25	1,26	1,37	1,37	30	31,5	24	
32	1,34	1,02	1,46	1,25	1,26	1,37	1,37	30	31,5	24	
31	1,35	1,02	1,47	1,25	1,27	1,42	1,35	31	33	25	
30	1,41	1,06	1,51	1,29	1,3	1,42	1,42	31	34	28,5	
29	1,41	1,06	1,54	1,32	1,33	1,42	1,42	33	36,5	31	
28	1,46	1,1	1,54	1,33	1,34	1,42	1,42	36	40,5	35,5	
27	1,46	1,1	1,59	1,37	1,38	1,48	1,4	37	42	37,5	
26	1,46	1,1	1,59	1,37	1,38	1,48	1,4	38,5	44	39,5	
25	1,51	1,14	1,64	1,42	1,43	1,48	1,48	41,5	47,5	43,5	
24	1,6	1,21	1,71	1,49	1,5	1,57	1,54	48,5	56,5	52,5	
23	1,6	1,21	1,74	1,52	1,53	1,57	1,54	49,5	57,5	54	
22	1,59	1,2	1,74	1,51	1,53	1,54	1,54	49,5	57,5	54	
21	1,59	1,2	1,74	1,51	1,53	1,54	1,54	49,5	57,5	54	
20	1,54	1,16	1,69	1,45	1,48	1,46	1,46	48	55,5	52	

# Sabadell Negocio Agrario

Soluciones inteligentes pensadas para su negocio.

En Banco Sabadell mantenemos un firme compromiso con las empresas y autónomos que desarrollan su trabajo en el ámbito del negocio agrario: agricultura, ganadería, pesca y forestal. Ofreciendo soluciones financieras adaptadas a su medida.



Reúnase con uno de nuestros gestores,  
llámenos al 902 323 000  
o entre en [bancosabadell.com/agrario](http://bancosabadell.com/agrario)

**B Sabadell**  
Estar donde estés

# INFLACIÓN: CAMINO DE SER LA PALABRA DEL AÑO



Por estas fechas, cuando está a punto de terminar el año, siempre vemos noticias que hacen referencia a qué ha sido lo más buscado en Google o cuál ha sido elegida como la palabra del año.

Más allá de palabras como vacuna, colada, fajana, etc., el final del año nos está dejando una palabra que está afectando directamente al bolsillo de todos y qué va camino de ser la auténtica protagonista del año: inflación.

Todo sube de precio. Siempre que vayamos a comprar algo, encender el coche o darle al interruptor de cualquier aparato, en mayor o menor medida estará afectado por un incremento de costes en su producción. Sean los chips que no vienen de China, sea la subida del precio de las materias primas y de la energía con que ha sido producido o transportado.

Tal pareciera que además de haber salido de lo más hondo de esta pandemia (que no se ha acabado, sigan teniendo cuidado), nos estuvieran esperando con una subida de precios que no nos había repercutido hasta ahora.

En el caso de la industria cárnica, como si de una jauría de lobos atacando a su presa se tratara, hay varias causas para esta subida de precios. Unas vienen de los eslabones anteriores de la cadena: costes de los cereales para los piensos, escasez de animales para sacrificio en algunos sectores como el vacuno, nuevas medidas legislativas que poner en marcha, etc.

Pero además, las empresas cárnicas afrontan la subida de precios de la

electricidad, el incremento de los costes laborales y del transporte de sus productos, con una amenaza de huelga de camioneros de cara a las próximas Navidades. Al tiempo, deben seguir invirtiendo en sostenibilidad y ser respetuosos medioambientalmente. Casi nada.

Y no solo los industriales cárnicos se ven afectados. Los fabricantes de maquinaria también afrontan problemas más o menos similares en sus producciones con subidas de las materias primas y componentes.

Por todo ello, estén preparados, puesto que el próximo año va a ser desafiante para todos por las circunstancias con que parece que va a iniciarse.



Viñals Soler

Desde 1906

“Pasión por la carne desde 1906”

vinalssoler.com







# FRIBIN

GUSTO POR LA CARNE



## LA PRODUCCIÓN Y LAS IMPORTACIONES DE CARNE DE VACUNO DE LA UE DISMINUYEN

Durante los primeros ocho meses de 2021, la producción de carne de vacuno de la UE fue un 1% menor en volumen interanual, con un total de 4,4 millones de toneladas. Se sacrificaron 14,9 millones de bovinos y terneros, prácticamente sin cambios en comparación con el mismo período del año anterior.

Las tendencias se han mantenido desde la actualización anterior; Irlanda sigue siendo la principal causa de la disminución, registrando una caída anual del 8% en la producción durante el mismo período. La producción también fue menor en varios otros países, incluidos Alemania, Polonia y Bélgica. España, por su parte, mostró un notable aumento de la producción, un 6%. Las cifras del mayor productor de carne de vacuno de la UE, Francia, se mantuvieron prácticamente sin cambios durante el año.

La Comisión de la UE pronostica que la matanza de ganado habrá aumentado en la segunda mitad del año, considerando la atracción de los altos precios del ganado y el aumento de los costos de alimentación cada vez más elevados. Por lo tanto, la producción total del año se pronostica en un -0,5% a partir de 2020. Para 2022, se espera que la producción se contraiga aún más.

La fricción comercial entre la UE y el Reino Unido sigue siendo una influencia clave en las cifras del comercio de carne de vacuno de la UE. Sin embargo, las exportaciones de carne de vacuno de la UE para enero-agosto crecieron un 1% a 137.000 toneladas, impulsadas por el crecimiento en Noruega y Bosnia y Herzegovina. También hubo un crecimiento más al este: Japón, Filipinas y Hong Kong.

Para las importaciones, los volú-

menes disminuyeron un 12% durante el mismo período a 298.000 toneladas. Esto se debió en gran medida a que se importó menos carne de vacuno del Reino Unido. Los envíos más pequeños también vinieron de Argentina y Australia, mientras que se envió más carne desde Uruguay. Los suministros de ganado son más escasos a nivel mundial, lo que limitará los volúmenes de áreas clave.

Se espera que el comercio de carne de vacuno de la UE se recupere a finales de año, ya que se prevé que continúe el crecimiento de las exportaciones y los mercados de servicios alimentarios de la UE reabran y requieran más carne de vacuno importada. Sin embargo, las recientes medidas de covid-19 y los nuevos bloqueos en algunas áreas pueden alterar un poco este pronóstico.

## BINÉFAR SE UNIRÁ A LA RED MUNICIPAL GANADERO-CÁRNICA

Con los votos a favor de los grupos PSOE, Ciudadanos –que han presentado la moción–, PP y Vox y la abstención de Podemos y Cambiar Binéfar, el pleno municipal ha aprobado una moción en apoyo a la cadena cárnica-ganadera por su gran relevancia en el medio rural.

La concejal de Fomento y Desarrollo Sostenible, Yolanda Gracia, ha puesto de relieve que Binéfar y comarca son conocidos por su larga tradición agropecuaria y agroindustrial en el sector a nivel nacional, contando con importantes industrias transformadoras, como Fri-bin o Litera Meat, que suponen la base de la economía local, y por ende comarcal.

Asimismo, en el municipio se encuentra la sede de la Lonja Agropecuaria de Binéfar y la de importantes entidades asociativas ganaderas. Dada la relación que

une a este sector con la economía local, y con vistas a que el mismo siga siendo una palanca de crecimiento económico a futuro, el pleno ha aprobado esta moción que declara al sector cárnico-ganadero como una de las palancas económicas fundamentales para el futuro de la actividad económica del entorno rural y, en concreto, de Binéfar.

Asimismo, se ha decidido materializar este reconocimiento mediante la adhesión a la Red de municipios por la cadena cárnica-ganadera, constituida con la finalidad de dar visibilidad a este sector a nivel nacional. Además, se Insta a las administraciones regional y nacional a que tomen las medidas necesarias para reforzar el sector en los municipios, contribuyendo de esta manera a un modelo de desarrollo rural sostenible y resiliente, que permita garantizar y desarrollar un sector económico fundamental para nuestras sociedades rurales.



# EL GRANERO DEL MUNDO SE TAMBALEA

Los impuestos a la exportación pueden hacer peligrar el puesto de Rusia como superpotencia del cereal

De mayor importador de grano en la época de la Unión Soviética al mayor exportador a nivel global. Tras años de planes de desarrollo estratégico, Rusia se ha convertido en el granero del mundo. Sin embargo, en un momento en el que los precios del trigo están en alza desde EE UU hasta Francia por los efectos de las sequías, heladas y lluvias en las cosechas, el país euroasiático podría perder su posición como superpotencia del trigo. Al menor rendimiento agrícola de Rusia, este año se suma un impuesto a la exportación flotante al trigo y otras tasas a los fertilizantes que el Gobierno ha decretado para tratar de desacelerar las ventas en el exterior y contener en casa la inflación de productos básicos, como el pan, que está agujereando los bolsillos de la ciudadanía.

Rusia representa una cuarta parte de las exportaciones mundiales de grano. Es el primer proveedor de Turquía, Azerbaiyán y Egipto. Y en un contexto de mercados muy ajustados hay quien ve las últimas medidas del Gobierno para enfriar la inflación —y que desencadenaron otro aumento de los precios a nivel global— como una piedra en la rueda del molino, que en realidad no tendrá un efecto grande en los precios de los productos y que supondrá además un gran perjuicio para los agricultores, que podrían perder entre el 15% y el 30% de sus ingresos. Otros, sin embargo, creen que las últimas medidas no perjudicarán seriamente las exportaciones de Moscú; o al menos, a la larga, su flujo de ingresos.

Con una economía sacudida por las sanciones impuestas en 2014 por la anexión de la península ucraniana de Crimea, el trigo y otros cereales se han convertido en una rica fuente de capital extranjero para Rusia. La devaluación del rublo engrasó los envíos



y las contra-sanciones impuestas por el Kremlin a muchos productos occidentales han hecho, además, que aumente el desarrollo de los productores nacionales y de su industria agrícola, en la que algunos, como Serguéi Zainulin, profesor de la Universidad RUDN, ven una buena oportunidad para diversificar su economía, muy centrada aún en los hidrocarburos.

En 2017, después de tres años de sanciones y contra-sanciones, Rusia se convirtió en el principal exportador de trigo del mundo, por encima de EE UU y Canadá, con el récord de 135,5 millones de toneladas de cereales. Las últimas estimaciones para la cosecha de este año son, sin embargo, de 127 millones de toneladas, según datos de la viceministra de Agricultura, Oksana Lut. Y si las cifras a la baja se mantienen, la UE pasará a ocupar entonces el primer lugar como exportador, según las estimaciones del departamento de Agricultura de EE UU.

La agricultura rusa ha dado un gran salto cualitativo en los últimos 30 años. El presidente ruso, Vladímir Putin, aprendió muy bien la lección de los tiempos soviéticos, en los que Rusia había sido un importador neto de grano, y llegó a recibir de Occidente 55 millones de toneladas de grano. En el

2000, cuando Putin llegó al poder, Rusia aún importaba el 50% de sus alimentos. El líder ruso lanzó entonces un programa de desarrollo agrícola que incluía la meta de alcanzar la autosuficiencia en productos clave. Y sus envíos de grano y otros alimentos se han convertido también en un instrumento de “poder blando”, influencia y diplomacia de Rusia como superpotencia agraria, dice Eduard Zernin, de la Unión de Exportadores de Cereales de Rusia.

Pese a los esfuerzos, la agricultura representa solo el 4% del PIB de Rusia, en comparación con el 15% del petróleo y del gas. Así que es difícil que el grano se convierta en el nuevo petróleo, como algunos preveían hace unos años. El efecto este año del calentamiento global en las cosechas rusas ha sido sustancial. Sin embargo, en su tradicional enfoque pragmático ante el cambio climático, Moscú también ve alguna oportunidad. “El derretimiento del permafrost también puede abrir nuevas fronteras para una mayor explotación agrícola”, dice el profesor de Economía Zainulin, “sobre todo en la parte norte de Siberia”. Esto, asegura, haría el territorio apto para la agricultura y compensaría en parte las sequías del sur.

## RABOBANK CONSIDERA QUE LA EVOLUCIÓN DE EE.UU. EN VACUNO VA A AFECTAR AL SECTOR A NIVEL MUNDIAL

Estados Unidos es uno de los mercados de carne vacuna más influyentes del mundo. Como importante productor, consumidor, exportador e importador, afecta a todas las partes del mercado mundial de carne de vacuno. En 2022, desde Rabobank esperan que la producción de carne de vacuno de EE.UU. se contraiga, pero que las exportaciones se mantengan fuertes.

El informe de Rabobank destaca que los casos globales de Covid comenzaron a aumentar nuevamente a fines de octubre, y Europa, en particular, experimentó un gran aumento en el número de casos. Algunos gobiernos han reintroducido medidas de control para contener los brotes de Covid, incluidas restricciones en canal foodservice.

El enfoque de tolerancia cero de China hacia la covid-19 también restringe mucho el consumo a través de la restauración. Si las medidas de Covid no tienen éxito, esperamos ver reducidas oportunidades para la carne de vacuno en algunos canales de foodservice en ambas regiones durante los próximos meses, aseguran desde Rabobank.

En el caso de Brasil, las exportaciones brasileñas a China siguen sin arrancar definitivamente pese a la reautorización de la carne certificada previa a septiembre.

Por último, Rabobank considera que la reducción de la inversión en envíos y contenedores en 2019, el aumento de la demanda de bienes relacionada con Covid y los desequilibrios del mercado en 2020 y 2021, y la congestión y las cancelaciones del envío se han combinado para impulsar las tarifas de flete a niveles estratosféricos en el cuarto trimestre de 2021. Creemos que las interrupciones del envío global continuarán en 2022 y, como resultado, los costos del flete en contenedores, particularmente los frigoríficos, seguirán siendo altos, aseguran.

En cuanto al precio del ganado, Rabobank considera que la mayoría de las regiones vieron cómo los precios del ganado continuaron aumentando a la luz de los suministros limitados en curso y la fuerte demanda, siendo Brasil la excepción notable, con un acceso reducido a China que provocó una caída de los precios hasta septiembre.

## ANICE PRESENTA UNA GUÍA PARA LA PRODUCCIÓN ECOLÓGICA EN EL SECTOR CÁRNICO

Anice, la Asociación Nacional de Industrias de la Carne de España, acaba de presentar la Guía para la Producción Ecológica en el Sector Cárnico con la que busca ayudar a sus empresas asociadas para que puedan aprovechar la oportunidad de crecer en ventas en este segmento del mercado.

Según la asociación, según los datos del MAPA, en España hay 1.451 industrias dedicadas a la producción ecológica de productos de origen animal, de las cuales 578 están dedicadas a la elaboración de carne y productos cárnicos.

Por otra parte, en 2020, el consumo de productos "eco" generó en España 2.528 millones de euros, un 7% más que el año anterior, si bien, el consumo per cápita de 53,41 euros anuales aún sitúa a España lejos de la media de la UE, que alcanza los 84 euros.

Estos datos muestran una excelente oportunidad comercial para las industrias cárnicas, debido a su alta calidad y a las numerosas fortalezas que presenta la ganadería ecológica, tanto por sus condiciones de crianza, como de alimentación, manejo e instalaciones; y su efecto en el mantenimiento de las tradiciones, fijando la población en entornos rurales y evitando la España vaciada.

Pero antes de abordar iniciativas en este campo, el operador debe cumplir una serie de requisitos y obligaciones, para que sus productos sean considerados ecológicos a través de la certificación correspondiente.

La Guía ofrece, en siete pasos, la información necesaria para afrontar proyectos de producción, comercialización y distribución de productos cárnicos ecológicos. Estudio de mercado, búsqueda de proveedores, adaptación de los procesos, certificación, registro, etiquetado y mantenimiento de la certificación son las etapas que contempla el documento, con información útil en cada bloque para que las empresas cárnicas afronten de manera estructurada sus iniciativas de producción ecológica.



# ARAGÓN SE LLEVA LOS TRES PREMIOS ESPECIALES PORC D'OR 2021

Lérida ha vuelto a acoger la gran celebración por excelencia del porcino español: la gala de entrega de los premios Porc d'Or. A lo largo de una noche repleta de nervios y emoción, el Instituto de Investigación y Tecnología Agroalimentarias (IRTA), junto a la empresa líder en salud animal, Zoetis, y la Interprofesional del Porcino de Capa Blanca, Interporc, han anunciado las mejores granjas de porcino del año 2021, ante la presencia de más de 600 profesionales del sector, entre ganaderos, veterinarios y técnicos, así como representantes de la administración y de las principales asociaciones sectoriales. Un total de 41 granjas de seis comunidades autónomas que han recibido 48 premios (45 generales y tres premios especiales).

El objetivo de estos premios es reconocer la excelencia del sector porcino español, su tesón, esfuerzo y capacidad de adaptación, en búsqueda de la mejora continua. A pesar de haber retomado su formato presencial – el pasado año no fue posible debido a las restricciones marcadas por la pandemia –, la XXVIII edición de los premios también se ha retransmitido en directo por internet ([www.premios-porcador.com](http://www.premios-porcador.com)).

Aragón se lleva los tres premios especiales

Ha sido la noche por excelencia de las granjas de Aragón, que han recibido los tres premios especiales. Así, la oscense Granja Valfarta, de la Cooperativa d'Ivars d'Urgell, ha obtenido el máximo galardón de entre todos los premios, aquel que reconoce de manera global la excelencia de la granja: el Porc d'Or Especial con Diamante.

Por sus destacadas características en términos de sanidad, bienestar animal y medio ambiente, la turolense Granja Cañalafuente, de la empresa Portesa, ha recibido el premio Porc d'Or Especial del MAPA que entrega el Ministerio.

En el ámbito de la innovación, la también de Teruel Granja Pe-



llicer, de Vall Companys Grup, ha vuelto a ser reconocida, como ya lo fue en el año 2018, con el premio Porc d'Or Especial Zoetis a la Innovación. En esta ocasión, el proyecto que les ha hecho merecedores del galardón consiste en el diseño de una herramienta – Dentapig – para optimizar el proceso de limado de los dientes de los lechones, práctica ocasional realizada para evitar posibles lesiones entre los animales y ala cerda durante el amamantamiento.

Seis comunidades autónomas reconocidas por su trabajo y dedicación

Atendiendo a los criterios técnicos de Longevidad (Lechones Destetados por Cerda de Baja), Productividad Numérica y Tasa de Partos, para cada una de las cinco categorías – en función del tamaño de la granja –, se ha hecho entrega de 45 estatuillas de oro, plata y bronce.

La comunidad autónoma que ha obtenido más galardones es Aragón, con 16 premios Porc d'Or para trece granjas: siete granjas de Huesca se han llevado una decena de estatuillas (cuatro oros, una plata y cinco bronces); y seis granjas de Zaragoza han recibido cuatro platas y dos bronces.

Muy cerca está Cataluña que ha acumulado catorce premios para doce granjas: diez (cuatro oros, cuatro platas y dos bronces) han ido a parar a ocho granjas de Barcelona; dos (un oro y una plata) para dos granjas de Lérida; y otras dos estatuillas (un oro y una plata) para dos

granjas de Gerona. En tercera posición se encuentran Navarra y Galicia con cinco premiados cada una de ellas. Así, cinco granjas navarras han recibido un oro, dos platas y dos bronces. En el caso de Galicia, tres granjas de Ourense han obtenido cuatro galardones (un oro, dos platas y un bronce) y una granja de A Coruña una estatuilla de bronce.

Castilla y León ha sumado cuatro premios para granjas de Salamanca (oro), Segovia (oro), Soria (bronce) y Zamora (oro). Y cierra la clasificación Andalucía, al recibir una granja cordobesa una estatuilla de bronce por Tasa de Partos.

Organizados por el IRTA con el apoyo de Zoetis e Interporc

Los premios Porc d'Or, de carácter anual y ámbito estatal, tienen su base en el BDporc, el Banco de Datos de Referencia del Porcino, herramienta gestionada por el IRTA para proporcionar información de referencia a las empresas de producción porcina como elemento de ayuda en la toma de decisiones. Durante estos 28 años, los premios han contado con el apoyo incondicional como coorganizador de la empresa líder en salud animal Zoetis, que ha acompañado al IRTA en la celebración y entrega de los galardones, así como de la Interprofesional del Porcino de Capa Blanca (Interporc), y otras muchas empresas del sector como patrocinadores y colaboradores.

Son cientos las empresas y granjas de porcino que han sido reconocidas con la entrega de estos galardones por su profesionalidad, esfuerzo y extraordinaria labor esencial.



# KARIZOO

ESPECIALISTAS EN SALUD  
Y NUTRICIÓN ANIMAL

Laboratorios Karizoo, s.a.  
An Alivira Group Company

Polig. Industrial La Borda  
Mas Pujades, 11-12  
08140 Caldes de Montbui  
Barcelona, Spain

T +34 938 654 148  
F +34 938 654 648  
karizoo@karizoo.com  
www.karizoo.com



KARIZOO