



LONJA

agropecuaria de Binéfar

Boletín informativo de la sesión del 15-09-2021 -- SEMANA 37



Hazte Cliente de Lonja Agropecuaria de Binéfar

Envía este formulario por correo electrónico o fax y accede a las cotizaciones de la última sesión de la Lonja Agropecuaria de Binéfar, así como a la información complementaria (gráficos, comentarios, histórico, boletines semanales, informes...)

DATOS:

PERSONA DE CONTACTO: _____

DIRECCIÓN: _____ C.P.: _____

PROVINCIA: _____ POBLACIÓN: _____

CORREO ELECTRÓNICO: _____ TELÉFONO: _____

TIPO DE ACTIVIDAD: _____

FINALIDAD DE LA ACTIVIDAD:

- PRODUCCIÓN MATADERO SALA DE DESPIECE VENTA AL POR MAYOR
 VENTA AL POR MENOR ALMACENISTAS FABRICA PIENSOS OTROS

SECTOR/SECTORES DE INTERÉS DE LA LONJA:

- PORCINO VACUNO OVINO CEREALES, PIENSOS Y FORRAJES LECHONES

TIPO DE SERVICIO:

RECEPCION SMS COT. VACUNO..... 40'00 euros + IVA

ACCESO A PAGINA WEB..... 150'00 euros + IVA

RECEPCIÓN COTIZACIONES POR E-MAIL..... 150'00 euros + IVA

FORMA DE PAGO:

- Domiciliación Bancaria nº cta: _____ Transferencia Bancaria

Fecha:

Firma:

Lonja
agropecuaria de Binéfar

EDITA: Lonja Agropecuaria de Binéfar
Avda. del Pilar, 3 - 22500 Binéfar (Huesca)
PUBLICIDAD: Tel. 974 430 518
www.lonjabinefar.com lonjab@lonjabinefar.com
PRESIDENTE: Joaquín Olona
VICEPRESIDENTE: Alberto Gracia

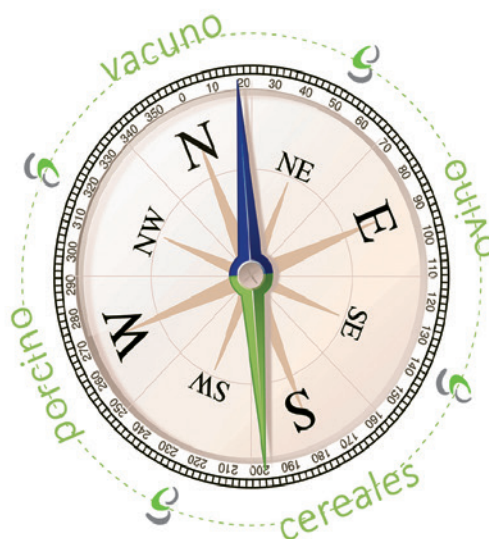

La orientación objetiva

MÁS POSITIVOS EN LAS TABLAS DEL VACUNO

Tendencia alcista en todas las categorías y clasificaciones de ganado vacuno por tercera semana consecutiva, aunque las hembras están alcistas después de seis semanas subiendo.

Pero cuesta mucho repercutir la subida de los precios en la venta, por lo menos en el mercado nacional.



En el resto de al UE, mercados también alcistas. Italia por ejemplo, está muy fuerte en precios y cada día paga un poco más por el vacuno español.

Después de tanto tiempo con pérdidas en las explotaciones ganaderas, hay una cierta euforia entre la producción con las últimas subidas de precio. Aunque solamente permitan perder menos. Además, la situación ha cambiado ligeramente porque no son los productores los que hoy tienen prisa para sacrificar sus animales.

Pero para la comercialización el problema no es subir los terneros sino trasladar esa subida a la carne. Esto crea muchas dificultades y preocupación en los comercializadores, que creen que van a ir vendiendo menos. Me decían hoy que las subidas hay que lucharlas, pero poco a poco van llegando porque no hay más remedio.

La realidad es que no hay un exceso de animales, sino al revés, ni de kilos en los cebaderos, y si una cierta agilidad que se mantiene en esta primera quincena de septiembre. Estas ventas van hacia todos los destinos, hacia el mercado nacional más despacio, pero con más agi-

lidad hacia el resto de la UE y hacia terceros países.

Es la exportación, a todos los destinos posibles, la que agiliza las ventas del ganado vacuno.

El resumen es que tenemos poca oferta, mucha demanda y el gran competidor que teníamos otros años, Polonia, está comprando nuestra carne, principalmente delanteros.

Sin embargo, también es cierto que hay una cierta incertidumbre en el mercado, porque hoy se vende bien, pero la pregunta es qué pasará a continuación.

Por categorías, los machos son los que más recorrido tienen esta semana.

Los datos de sacrificio, comparativa semana 35 y 36, son provisionales y dan una disminución en los sacrificios de hembras, -8,17%, con un aumento del peso medio +2,43 kg, situando el peso medio de la semana en 246,80 kg canal.

Los sacrificios de machos también disminuyen ligeramente, -2,45%, con un peso medio que disminuye ligeramente, -1,54 kg, situando el meso medio de la semana en 285,75 kg canal.

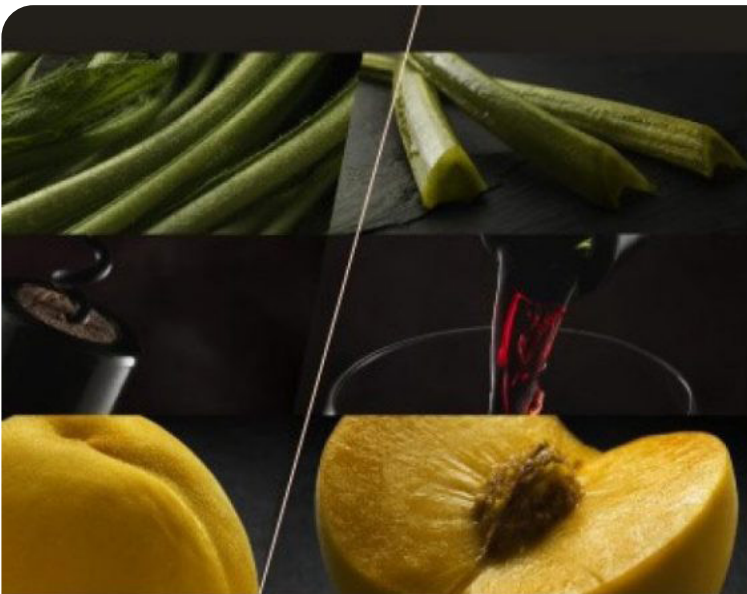

Aⁿ Aragón,
alimentos
nobles

LO QUE VES, ES.

COTIZACIONES

MACHOS MENOS 280 Kg. CANAL

		Sem. 35	Sem.36	Tendencia Sem. 37
E 3	(=)	4,25	4,25	0,04
U 3	(=)	4,06	4,09	0,04
R 3	(=)	3,82	3,85	0,04
O 3	(=)	3,40	3,43	0,04

MACHOS 281/320 Kg. CANAL

		Sem. 35	Sem.36	Tendencia Sem. 37
E 3	(=)	4,15	4,15	0,04
U 3	(=)	4,01	4,04	0,04
R 3	(=)	3,75	3,78	0,04
O 3	(=)	3,40	3,43	0,04

MACHOS 321/370 Kg. CANAL

		Sem. 35	Sem.36	Tendencia Sem. 37
E 3	(=)	4,15	4,15	0,04
U 3	(=)	3,89	3,92	0,04
R 3	(=)	3,75	3,78	0,04
O 3	(=)	3,36	3,39	0,04

MACHOS > 371 Kg. CANAL

		Sem. 35	Sem.36	Tendencia Sem. 37
E 3	(=)	4,13	4,13	0,04
U 3	(=)	3,83	3,86	0,04
R 3	(=)	3,70	3,73	0,04
O 3	(=)	3,18	3,24	0,04

(*) Precio medio operativo, canal europea "tipo II", sin transporte, pago 30 días.

(**) Estimación Precio Medio Clasificación "S3"; clasificación "E3" más 0,18 cent. kg canal

GANADO FRISÓN*
HASTA 220 KG. CANAL

		Sem. 35	Sem.36	Tendencia Sem. 37
O3	(+)	3,33	3,38	0,03
O3	(=)	3,30	3,35	0,03
O3	(-)	3,26	3,31	0,03

GANADO FRISÓN*
DESDE 220 KG. CANAL

		Sem. 35	Sem.36	Tendencia Sem. 37
O3	(+)	3,49	3,52	0,03
O3	(=)	3,47	3,50	0,03
O3	(-)	3,43	3,46	0,03

(*) Precio medio operativo, canal europea "tipo II",

HEMBRAS 180/220 Kg. CANAL

		Sem. 35	Sem.36	Tendencia Sem. 37
E 3	(=)	4,42	4,42	0,03
U 3	(=)	4,18	4,20	0,03
R 3	(=)	4,01	4,04	0,03
O 3	(=)	3,49	3,51	0,03

HEMBRAS 221/260 Kg. CANAL

		Sem. 35	Sem.36	Tendencia Sem. 37
E 3	(=)	4,41	4,41	0,03
U 3	(=)	4,17	4,20	0,03
R 3	(=)	3,96	4,00	0,03
O 3	(=)	3,48	3,51	0,03

HEMBRAS 261/300 Kg. CANAL

		Sem. 35	Sem.36	Tendencia Sem. 37
E 3	(=)	4,36	4,36	0,03
U 3	(=)	4,18	4,20	0,03
R 3	(=)	3,91	3,94	0,03
O 3	(=)	3,48	3,50	0,03

HEMBRAS > 301 Kg. CANAL

		Sem. 35	Sem.36	Tendencia Sem. 37
E 3	(=)	4,34	4,34	0,03
U 3	(=)	4,10	4,14	0,03
R 3	(=)	3,88	3,90	0,03
O 3	(=)	3,48	3,50	0,03

VACAS

MENOS 300 Kg. CANAL

	Anterior	Actual	Dif.
E 3	3,01	3,01	=
U 3	2,96	2,96	=
R 3	2,30	2,30	=
O 3	2,20	2,20	=
P 3	1,72	2,02	0,20

VACAS

MÁS 300 Kg. CANAL

	Anterior	Actual	Dif.
E 3	3,40	3,40	=
U 3	3,30	3,30	=
R 3	2,76	2,76	=
O 3	2,40	2,40	=
P 3	1,70	2,10	0,40

MACHOS VIVOS
PARA EL SACRIFICIO

	MINIMO	VARIACIÓN	MAXIMO	VARIACIÓN
Selecto	2,50	=	-	-
Cruzado 1ª.	2,26	0,02	2,36	0,02
Cruzado 2ª.	2,07	0,02	2,17	0,02
Montbeliard-Simment	2,01	0,02	2,08	0,02
Frisones	1,72	0,04	1,80	0,04

GRÁFICOS EVOLUCION PRECIOS

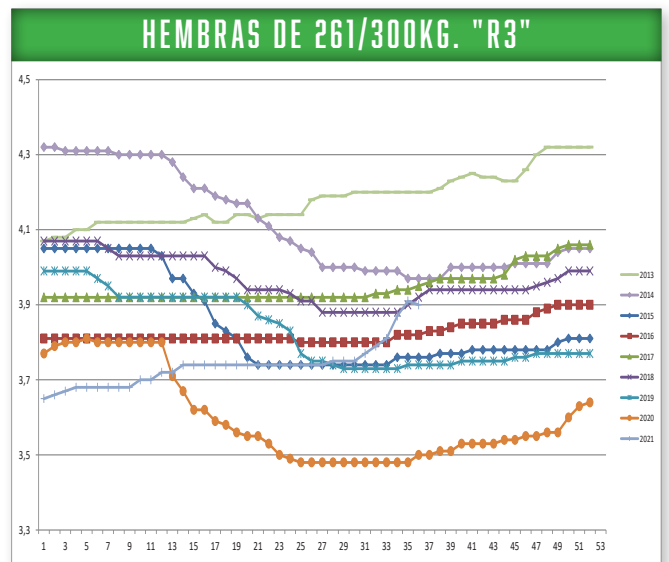
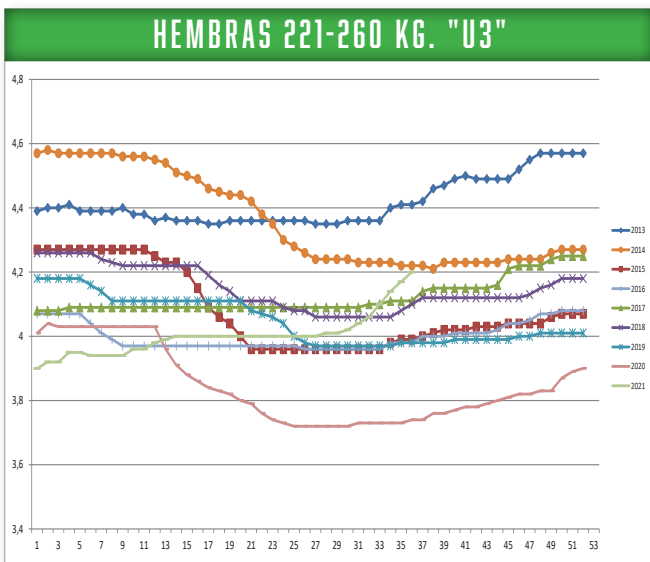
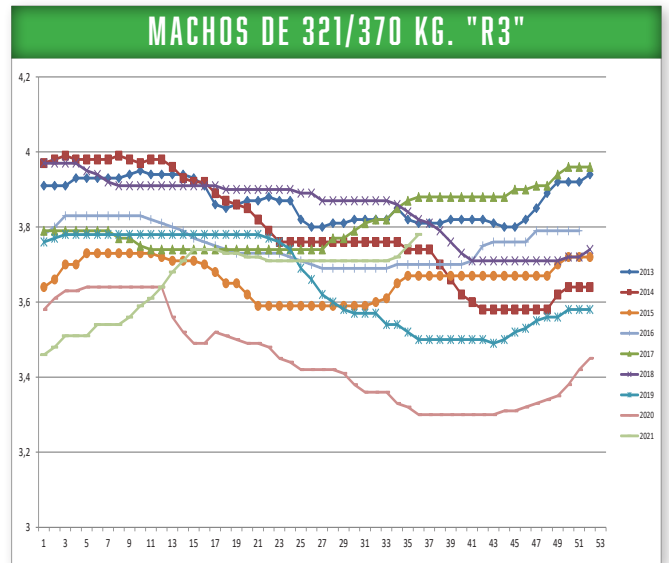
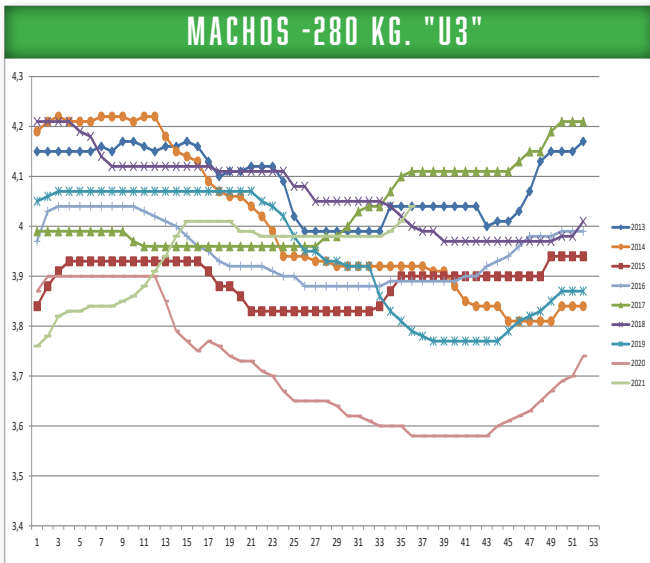

MERCADOS EUROPEOS semana 35-36

Italia (Mercado de Modena; 13-09-2021)

Clasificación	Cotización	Dif.
Añojo +300Kg Canal	"E3" 4,74-4,87	0,05
Añojo +300Kg Canal	"U3" 4,35-4,43	0,05
Añojo +300Kg Canal	"R3" 4,14-4,31	0,05
Hembra +300Kg Canal	"E3" 4,84-5,01	=
Hembra +300Kg Canal	"U3" 4,71-4,89	=
Hembra +300Kg Canal	"R3" 4,51-4,69	=

Alemania (Renania-Norte Westfalia 30 al 05 sep 2021)

Clasificación	Cotización	Dif.
Añojo Kg/Canal	"R3" 4,07	0,04
Añojo Kg/Canal	"O3" 3,89	0,03
Novilla Kg/canal	"R3" 3,91	0,07
Novilla Kg/canal	"O3" 3,42	-0,02

Francia (Mercado de Cholet, 13-09-2021)

Clasificación	Cotización	Dif.
Añojo Kg / Canal	E 4,20	=
Añojo Kg / Canal	U 4,07	0,02
Añojo Kg / Canal	R 3,96	0,02
Añojo Kg / Canal	O --	--
Novilla Kg / Canal	E 5,35	0,05
Novilla Kg / Canal	U 4,6	0,03
Novilla Kg / Canal	R 4,14	=

Montijo-Portugal.Bolsa do bovino 10/09/2021

Novilhos- Añojo	3,91	0,03
Novilhas - Novilla	3,96	0,03
Vitela - Ternera	4,70	=
Vacas	2,00	=

COMPARATIVA DE PESOS Y PRECIOS ANUALES

Prcios € kg/canal	SEMANA 34				Prcios € kg/canal	SEMANA 33			
	2021	2020	2019	2018		2021	2020	2019	2018
MACHOS 281/320Kg canal					MACHOS 281/320Kg canal				
U	3,99	3,60	3,83	4,04	U	3,98	3,61	3,86	4,05
R	3,73	3,37	3,61	3,88	R	3,72	3,37	3,63	3,9
MACHOS 321/370Kg canal					MACHOS 321/370Kg canal				
U	3,87	3,49	3,72	3,99	U	3,86	3,53	3,72	4
R	3,72	3,33	3,54	3,86	R	3,71	3,36	3,54	3,87
HEMBRAS 221/260Kg canal					HEMBRAS 221/260Kg canal				
U	4,14	3,73	3,97	4,06	U	4,10	3,73	3,97	4,06
R	3,92	3,55	3,78	3,88	R	3,86	3,55	3,78	3,88
HEMBRAS 261/300Kg canal					HEMBRAS 261/300Kg canal				
U	4,14	3,72	3,97	4,06	U	4,08	3,72	3,97	4,06
R	3,87	3,48	3,73	3,88	R	3,81	3,48	3,73	3,88
FRISONES, -220 kg canal	3,27	3,19	3,13	3,58	FRISONES, -220 kg canal	3,22	3,19	3,13	3,58
FRISONES, +221 kg canal	3,45	3,26	3,14	3,70	FRISONES, +221 kg canal	3,44	3,26	3,14	3,7
PRECIOS MEDIOS ANUALES	2021	2020	2019	2018					
MACHOS 281/320Kg canal									
U	3,93	3,65	3,94	4,06					
R	3,67	3,41	3,7	3,87					
MACHOS 321/370Kg canal									
U	3,80	3,57	3,85	4,01					
R	3,65	3,39	3,76	3,85					
HEMBRAS 221/260Kg canal									
U	3,99	3,77	4,05	4,12					
R	3,76	3,59	3,86	3,95					
HEMBRAS 261/300Kg canal									
U	3,97	3,76	3,83	4,02					
R	3,72	3,53	3,6	3,94					
FRISONES, hasta 220kg canal	3,28	3,24	3,24	3,58					
FRISONES, desde 220kg canal	3,38	3,28	3,27	3,68					





FRIBIN

Especialistas en carne fresca y
artesanos charcuteros desde 1966

Partida Chubera, s/n 22500 BINÉFAR • 974 431 500
fribin@fribin.com • www.fribin.com







Nuestra Tienda

HORARIO

de lunes
a sábados
de 09:00
a 14:30

y viernes
por la tarde
de 17:00
a 20:00

MERCADO NACIONAL DE GANADO DE SANTIAGO DE COMPOSTELA

Mercado Nacional de ganado de Santiago de Compostela

Xunta de Prezos

08/09/2021

Tipificación	Raza	Sexo	CALIDADES							
			Extra		Boa		Regular		Inferior	
Descostrados 1- mes	Rubia Galega	Femia	240	=	175	=	75	=	...	=
	Rubia Galega	Macho	375	=	315	=	175	=	90	=
	Cruces IndColor	Femia	200	=	150	=	50	=	15	=
	Cruces IndColor	Macho	360	=	260	=	150	=	65	=
	Frisón-Pintos	Femia	30	-5	15	-5	10	-5	10	-5
	Frisón-Pintos	Macho	125	-5	75	-5	30	-5	10	-5
Lactantes 1-2 meses- ata 90kg	Rubia Galega	Femia	255	=	220	=	160	=	40	=
	Rubia Galega	Macho	405	=	345	=	265	=	145	=
	Cruces IndColor	Femia	245	=	205	=	135	=	75	=
	Cruces IndColor	Macho	420	=	350	=	260	=	155	=
	Frisón-Pintos	Femia	45	-5	15	-5	10	-5	5	-5
	Frisón-Pintos	Macho	150	-5	115	-5	55	-5	5	-5
Lactantes 1-3-5 meses- ata 140 kg	Rubia Galega	Femia	280	=	245	=	160	=	60	=
	Rubia Galega	Macho	455	=	405	=	310	=	180	=
	Cruces IndColor	Femia	215	=	190	=	120	=	45	=
	Cruces IndColor	Macho	385	=	300	=	245	=	145	=
	Frisón-Pintos	Femia								
	Frisón-Pintos	Macho								

ESPAÑA. ESTADO GENERAL DE LOS EMBALSES

Agua embalsada en España

Agua embalsada (14-09-2021):	22.868 hm³	40.91 %
Variación semana Anterior:	-464 hm ³	-0.83 %
Capacidad:	55.899 hm ³	
Misma Semana (2020):	26.892 hm ³	48.11 %
Misma Semana (Med. 10 Años):	30.398 hm ³	54.38 %

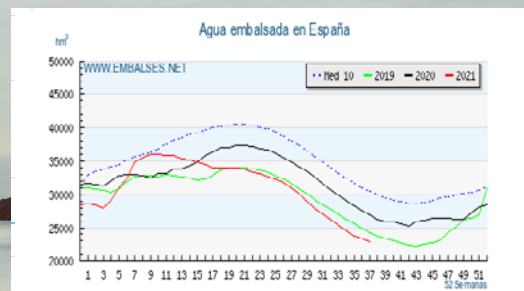

SEMANA TRANQUILA PARA LOS CEREALES

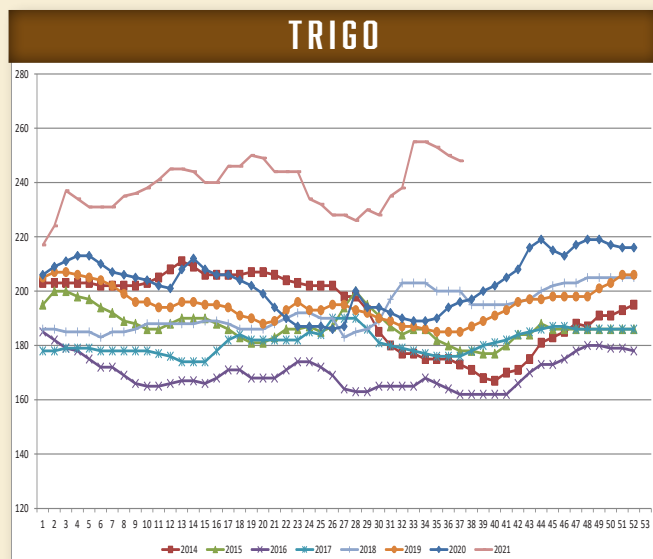
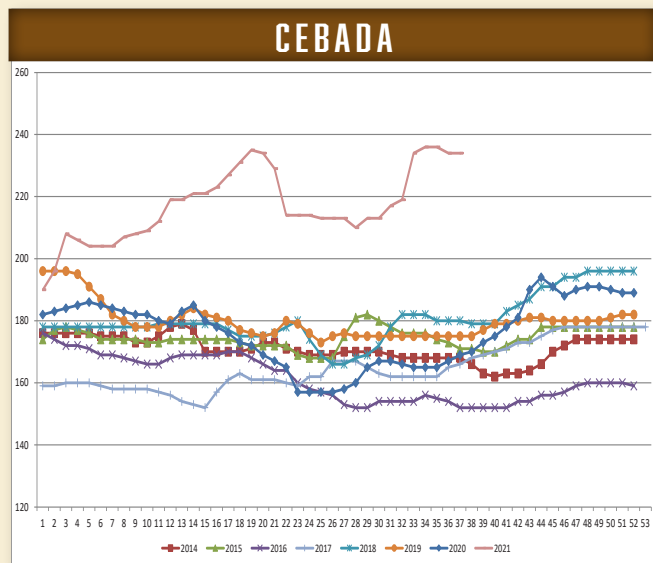
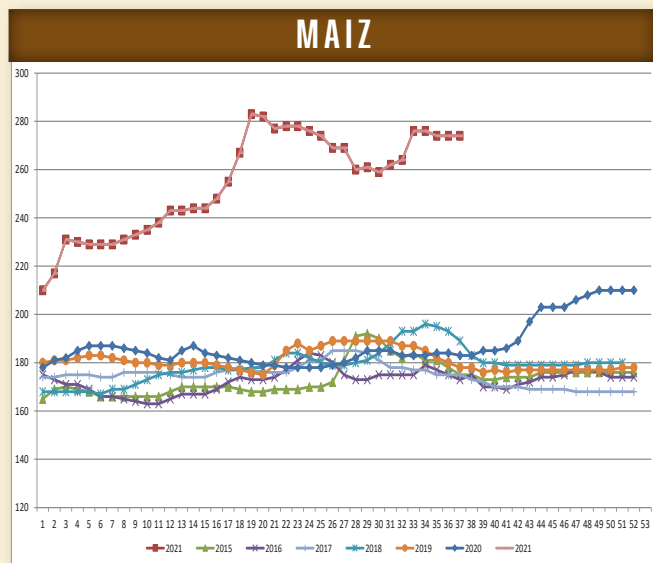

CEREALES

precio sobre camión destino fabrica

	Anterior	Actual	Dif.
Maíz	274,00	274,00	=
Cebada 64k/hl	234,00	234,00	=
Trigo de pienso	250,00	248,00	-2
Trigo panficable	260,00	260,00	=

Momentos de pocas alegrías pero con un ápice de tranquilidad después de los últimos meses vividos. Pocas operaciones a largo plazo, se cubren las necesidades más inmediatas y, las generadas por la falta de las mercancías que se tenían que servir y no llegan. Esta semana con alguna oferta más de cebada, y que tampoco es muy demandada, los trigos forrajeros ceden 2 euros en las tablillas con ofertas francesas.

El protagonista de estos momentos indudablemente es el maíz. Una inminente campaña por llegar, y que esta semana repite posiciones, con ofertas de disponible de puerto y de maíz francés en precios paralelos, esperando los barcos que en principio llevan algún retraso. Los precios del trigo y el maíz subieron ayer en Chicago, como resultado del informe Statcan. Según el USDA, el 12% de la superficie cultivada con trigo de invierno se sembró al 5 de septiembre, en comparación con el 5% de la semana anterior.

La soja está mostrando cierta firmeza esta mañana debido a un repunte de la actividad exportadora y los temores de un déficit de agua antes del período de siembra en Brasil. Los precios del maíz están respaldados por una actividad de exportación decente. La calificación de cultivos del USDA se rebajó el lunes.

Los precios de los cereales se recuperaron fuertemente ayer en medio de una fuerte revisión a la baja de las estimaciones de cultivos canadienses en el informe Statcan. La cosecha de trigo de 2021 ahora se estima en 21,7 Mt, frente a las 22,9 Mt de agosto. En trigo duro, la cosecha de 2021 está fijada en 3,5 Mt, por debajo de las 4,00 Mt observadas el mes pasado. Lo mismo ocurre con la canola, con una revisión a la baja de la producción a 12,8 Mt, en comparación con los 14,7 Mt registrados el mes pasado.

En el ámbito internacional, Turquía está comprando 260.000 toneladas de cebada para piensos para su carga entre el 8 y el 31 de octubre. El Ministerio de Agricultura francés ha revisado a la baja su estimación de producción de trigo blando a 36,06 Mt desde 36,69 Mt el mes pasado. Esto se compara con 34,93 Mt reportadas por Agritel. La producción de cebada se ubica en 11,74 Mt, mientras que la producción de maíz se estima en 13,03 Mt, en comparación con las 12,88 Mt del mes pasado.

La Comisión Europea informa que las exportaciones de trigo fuera de la UE ascienden a 5,79 Mt desde el inicio de la temporada el 12 de septiembre, en comparación con las 4,00 Mt del año pasado hasta la fecha. Las exportaciones de cebada se registran en 2,27 Mt en comparación con 1,89 Mt el año pasado. Las importaciones de maíz ascendieron a 3,03 Mt el 12 de septiembre, frente a las 3,61 Mt del año pasado. En Ucrania, en septiembre se sembró el 13,5% de la superficie de cereales de invierno según el Ministro de Agricultura y el 75% de las semillas de colza previstas. El año pasado, Ucrania plantó 6,1 millones de hectáreas de trigo de invierno y 954.700 hectáreas de cebada de invierno. La superficie estimada de este año es de 6,68 millones de hectáreas de trigo de invierno y 1,02 millones de hectáreas de cebada de invierno.

Ayer se observó otro aumento significativo de los precios del trigo, tanto en Ucrania como en Rusia. La Bolsa de Valores de Buenos Aires estima la cosecha de trigo en Argentina en 19,2 Mt en comparación con 19,0 Mt anteriormente. Lo mismo ocurre con el maíz, con una producción revisada a 55,0 Mt desde 50,5 Mt, según Agritel.



ALFALFA

Precio medio s/ camion salida fábrica de la zona / Tm.

	Humedad	Anterior	Actual	Dif
Rama 1ª	12%	133-138	133-138	=
Rama 2ª	12%	124-129	124-129	=
Rama 3ª	12%	100-105	100-105	=

GRANULADO DE ALFALFA

	Humedad	Anterior	Actual	Dif
16/18% Proteína	12%	208,00	208,00	=
15/16% Proteína	12%	182,00	182,00	=

BALAS DESHIDRATADAS

	Humedad	Anterior	Actual	Dif
1ª Categoría	12%	205,00	205,00	=
2ª Categoría	12%	182,00	182,00	=

TRANQUILIDAD

Una semana más tranquilidad en los mercados forrajeros en cuanto a las cotizaciones. Mejor actividad en cuanto a las transacciones comerciales que en un futuro no muy lejano puede traer consigo movimientos al alza. Aunque hay que ser prudentes ya que sigue estando presente la lentitud que acompaña a la logística marítima, disponibilidad de contenedores y encarecimiento de los fletes. Con buena dinámica exportadora y cubiertas las necesidades inminentes del interior y de los vecinos franceses. Son algunos más, los acuerdos comerciales los que se cierran con China y países de Oriente Medio.

CEREALES Y PIENSOS

SEM. 37

Producto	Calidad	Tiempo	Posición	Anterior	Actual	Dif.
Maiz importación		Disponible	Tarragona	264,00	265,00	1,00
Trigo Forrajero importación	PE72	Disponible	Tarragona	258,00	255,00	-3,00
Soja	47%	Disponible	Tarragona	396,00	399,00	3,00
Girasol	28%	Disponible	Tarragona	200,00	200,00	0,00
Harina de colza importación	35%	Disponible	Tarragona	295,00	295,00	0,00
Pulpa remolacha importación	Pellets	Disponible	Tarragona	270,00	275,00	5,00
Grasa impotación	10°-12°	Disponible	destino	1000,00	1000,00	0,00
Aceite de Palma	Crudo	Disponible	Barcelona	1105,00	1115,00	10,00
Aceite de Soja	Crudo	Disponible	Barcelona	1222,00	1172,00	-50,00

JORNADA DE NUEVAS GANANCIAS. CRUDO Y ACEITES APORTANDO RESPALDO.

SOJA - Fuerte recuperación en el aceite impulsó a la oleaginosa. Demanda interna firme en EE.UU. Nuevos datos de NOPA indicaron que la molienda en agosto habría superado el promedio histórico para el mes y la expectativa del mercado.

MAÍZ - La firmeza del crudo trasladó respaldo al cereal. Esto se suma, en una semana de deterioros en la condición de cultivos en EE.UU. De todas formas, hay que considerar que comenzó a ingresar la cosecha, con muy buenas perspectivas.

TRIGO - Convalidó nuevos avances, ante los recortes en las estimaciones de producción para Francia, Canadá y Rusia. Esto genera preocupación por la oferta a nivel mundial, en un contexto de demanda muy activa por parte de importadores tradicionales. Pero, hay que ponderar que el USDA había indicado un escenario un poco más holgado en materia de stocks.

SOJA			ACEITE DE SOJA		
Mes	Cierre	Var (U\$S/tn)	Mes	Cierre	Var (U\$S/tn)
SEP-21	467,56	-1,01	SEP-21	1230,18	1,32
NOV-21	472,25	-0,46	OCT-21	1232,38	2,65
ENE-22	475,46	-0,28	DIC-21	1236,13	1,76
MAR-22	477,03	-0,37	ENE-22	1237,45	1,10
MAY-22	479,14	-0,55	MAR-22	1236,57	-1,32
MAIZ			HARINA DE SOJA		
Mes	Cierre	Var (U\$S/tn)	Mes	Cierre	Var (U\$S/tn)
SEP-21	195,56	-2,36	SEP-21	379,97	2,98
DIC-21	202,16	-1,57	OCT-21	375,89	1,65
MAR-22	205,80	-1,48	DIC-21	380,19	2,65
MAY-22	207,67	-1,57	ENE-22	382,06	1,98
JUL-22	207,57	-1,48	MAR-22	385,04	1,10
TRIGO CBOT			TRIGO KANSAS		
Mes	Cierre	Var (U\$S/tn)	Mes	Cierre	Var (U\$S/tn)
SEP-21	247,84	-0,18	SEP-21	249,21	0,73
DIC-21	252,43	-0,55	DIC-21	251,97	1,19
MAR-22	255,92	-1,01	MAR-22	255,00	0,83
MAY-22	257,94	-1,19	MAY-22	256,84	0,64
JUL-22	253,35	-0,09	JUL-22	253,53	0,46



TERME

Blé tendre 12/2021
+2,5€/t 241,5€/t

Maïs 11/2021
+2,75€/t 214,5€/t

Colza 11/2021
+3,25€/t 579€/t

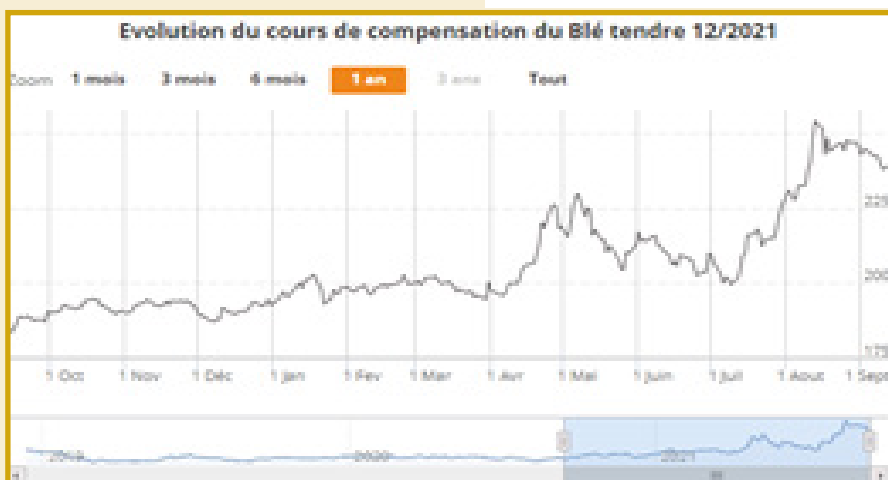

CORDEROS

precio kg. de peso vivo, cordero piel fina

	Anterior	Actual	
De 19,0 a 23,0 kgs.	3,69	3,74	0,05
De 23,1 a 25,4 kgs.	3,55	3,60	0,05
De 25,5 a 28,0 kgs.	3,40	3,45	0,05
De 28,1 a 34,0 kgs.	3,28	3,33	0,05
De más de 34 kgs.	3,16	3,21	0,05

OVEJAS DE MATADERO precio kg. peso vivo

Primera	0,75	0,75	=
Segunda	0,60	0,60	=

MERCADOS NACIONALES S. 36-37

Mercolleida, 10 de septiembre de 2021

Cordero en vivo	Cotización	Dif.
Corderos de 19 a 23 kg	3,62	=
Corderos de 23,1 a 25 kg	3,52	=
Corderos de 25,1 a 28 kg	3,37	=
Corderos de 28,1 a 34 kg	3,27	=
Corderos de 34,1 a 41 kg	3,20	=
De mas de 41 kg.	3,10	=

Lonja del Ebro, 06 de septiembre de 2021

Cordero en vivo	Cotización	Dif.
Lechal de 11 kg.	5,50/5,65	0,10
Ligero de 15 kg.	4,19/4,34	0,05
Ligero de 19 kg.	3,83/3,98	0,05
Cordero de 23 kg.	3,70/3,85	0,05
Cordero de 25 kg.	3,55/3,70	0,05
Cordero de 28 kg.	3,42/3,57	0,05

Lonja Agropecuaria de Ciudad Real

09-sep-21	Cotización	Dif.
Lechazo para sacrificio hasta 11 kg	5,82-5,88	0,06
Cordero lechal de 11,10 a 15 kg	5,17-5,23	0,09
Cordero de 15,10 a 19 kg	4,34-4,40	0,06
Corero de 19,10 a 23 kg	3,74-3,80	0,08
Cordero de 23,10 a 25 kg	3,64-3,70	0,06
Cordero de 25,10 a 28 kg	3,51-3,57	0,05
Cordero de 28,10 a 34 kg	3,19-3,25	0,04
Oveja primera	0,80	0,05
Oveja segunda	0,45	=

Albacete 09/09/2021	Cotización	Dif.
19-23 kg	3,68-3,74	0,06
23,10-25,4 kg	3,65-3,71	0,06
25,5-28 kg	3,53-3,59	0,03
28,10-34 kg	3,20-3,26	0,03

Mercamurcia 02/09/2021			
De 10 a 12 kg	5,74	5,8	0,27
De 12,10 a 15 kg	4,78	4,84	0,22
De 15,10 a 19 kg	4,25	4,31	0,18
De 19,10 a 23 kg	3,86	3,92	0,14
DE 23,10 a 25,4 kg	3,75	3,81	0,12
De 25,5 a 28 kg	3,6	3,66	0,11
De 28,10 a 32 kg	3,39	3,45	0,10
De más de 32 kg	3,27	3,33	0,09
Oveja 1ª	0,70	0,70	=

5 CÉNTIMOS MÁS PARA EL OVINO

El ganado ovino sube cinco céntimos, siendo la quinta semana consecutiva de este mercado alcista.

El motivo es claro, no hay suficiente cordero en campo y quien lo necesita debe pagar más por él. Diferente situación en los cebaderos que pueden tener suficientes animales.

Hay una horquilla en los precios y esto se debe a la importancia de la calidad de la piel en estos momentos.

La piel fina revaloriza el cordero. Para conseguir una piel fina de peletería dependerá de la raza del cordero y del peso, siendo el peso ideal aproximadamente 22 kilos.

La esperanza que muestra la producción es que lleguemos al mes de diciembre con el cordero a un precio más elevado que en otros años. Aunque todavía estamos en septiembre.

Hay dos ambientes muy distintos en el mercado del ovino.

El primero, es el ambiente del campo, con poco cordero en los próximos meses y donde lógicamente se van revalorizando los corderos.

El segundo, muy distinto, es el ambiente de las ventas. Cuesta mucho vender en el mercado nacional y en el mercado Europeo siempre hay que ajustar precios o alguien los vende más baratos. Por eso, piden prudencia, esperando que los precios se vayan consolidando.

OPINARON

AGROPECUARIA SOBRARBE
ANAPORA SOC.COOP.
CARN NATURE
CARN. CARLOS GOMEZ
CARNES MONFORT
GANADOS CARRUESCO

HNOS.GARCIA TENA (TE)
JOSE LUIS CASTELL-PUBILL
SUPERMERCADOS SABECO
JUDITH BALLARIN
JOSE LUIS PUYOL
MERCADO CENTRAL
IGNACIO ORNO
JOSE FERRER

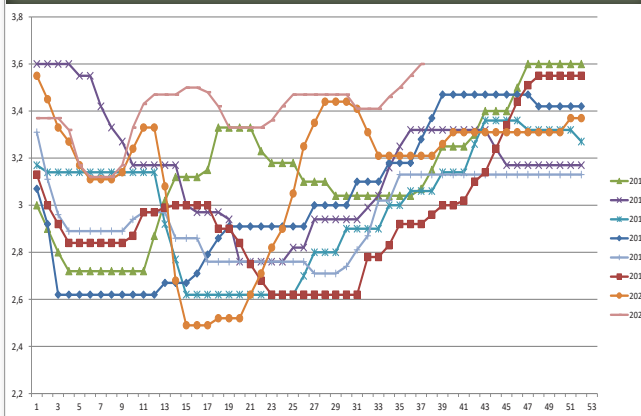
OVINO

UNA SEMANA MÁS SE REPITE LA TENDENCIA NEGATIVA

PORCINO DE CEBO

precio kg. de peso vivo

	Anterior	Actual	Dif.
Selecto	1,225	1,205	-0,020
Normal	1,205	1,185	-0,020
Graso	1,185	1,165	-0,020

LECHONES

precio por unidad

	Anterior	Actual	Dif.
Lechon país, base 18 kg destino	35,00	35,00	=
Lechon importación, base 21kg destino	33,00	33,00	=



Signo negativo para el cebado, semana que repite su tendencia bajista. Nos encontramos con una oferta de ganado amplia, que responde a una demanda con una actividad de sacrificio buena.

Ligera evolución de los pesos al alza esta semana, aunque no será esto lo que determine puramente las tendencias del mercado.

Mercados de la carne presionados constantemente por una demanda que no remonta hasta ahora, marcado por la falta de estímulos. Expectantes al cambio que se puede producir con la ausencia de restricciones que se anunciaban esta semana en España y que pueda incentivar en parte los consumos.

Sigue presente la falta de interés de los clientes chinos que no dan señales en estos momentos, que además es ahora cuando están en su mayor periodo de consumo. Momento particular el que se está viviendo ahora allí, precios del vivo en bajada constante, una supuesta recuperación de su producción, aparentes volúmenes de stocks e inexistentes voluntades compradoras. Siguen la deshomologación de proveedores europeos y entre ellos españoles.

Continuidad en la situación de crisis del país germano en el sector porcino, después de un año de la presencia de la PPA. No sólo en Alemania también, Países Bajos y Bélgica sufren el momento de un mayor el volumen de cerdos puestos a la venta. Con lo que no se descartarían nuevas bajadas.

En el mercado bretón este lunes mismo precio 1.335 euros. Tras la ligera caída del pasado jueves, el precio del cerdo se mantuvo estable el lunes 13 de septiembre en 1.335 euros. La actividad de sacrificio en la zona de Uniporc Oeste ascendió a 369.806 cerdos, un descenso de 1.692 cerdos en comparación con la semana anterior. Los pesos medios subieron de 88 grs a 94,78 kilos.

En Alemania hoy repetición en las cotizaciones. Según Ami, el mercado de mataderos de cerdos está actualmente dividido en dos partes, y el negocio en el sur se ha recuperado recientemente de forma notable. En Baviera, en particular, los informes se elaboran a menudo sobre mercados equilibrados o, en algunos casos, incluso escasos. La situación en el noroeste y el este es completamente diferente, aquí la demanda es tranquila, los voladizos de las semanas anteriores se vuelven atrás una y otra vez.

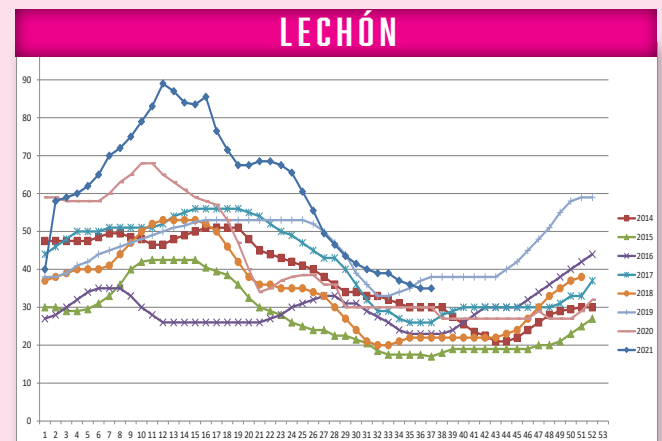
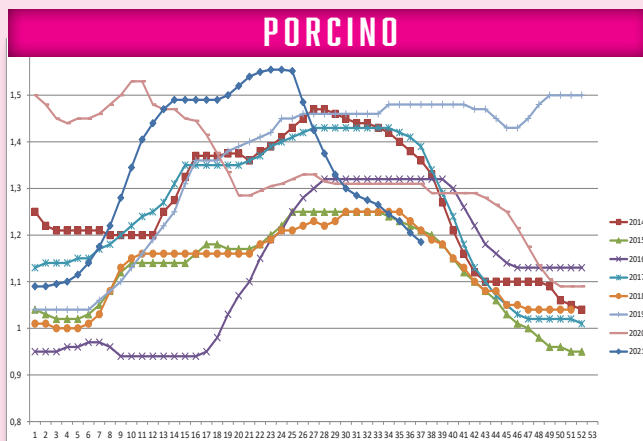

MERCOLLEIDA SEM. 35

Cerdo Selecto	1,227	-0,018
Cerdo Normal	1,215	-0,018
Cerdo Graso	1,203	-0,018
Cerda	0,44	-0,030
Lechón	21,00	=

Los informes de precios divergen en consecuencia, y la recomendación de precio se mantiene sin cambios en 1,25 EUR / kg.

El negocio de la carne de cerdo pareció funcionar al menos un poco enérgicamente durante la semana pasada, pero ahora hay nuevamente quejas sobre ventas relativamente bajas. Todos intentan lograr su propio margen con la menor cantidad posible. Si el tonelaje es demasiado grande, las ventas se vuelven difíciles y hay que hacer concesio-

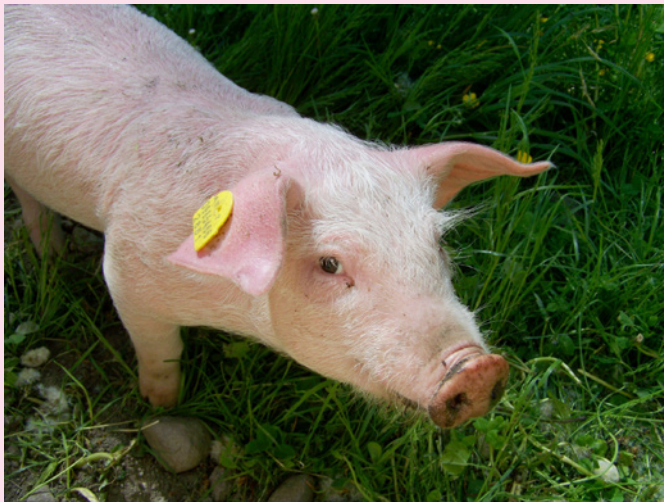

nes de precios. Al igual que la semana anterior, el jamón sigue estando especialmente afectado.

Los mercados europeos de matadero porcino no aumentaron a mediados de septiembre y la situación siguió siendo difícil en su mayor parte. El lento mercado de la carne en particular está causando problemas de ventas y el comercio con China está generando incertidumbre. En consecuencia, los precios se mantienen estables de manera casi constante o ligeramente más débiles.

RESPIRO ESTA SEMANA PARA LOS LECHONES TANTO PARA LOS NACIONALES COMO PARA LOS DE IMPORTACIÓN.

Repetición en las cotizaciones. Nos encontramos con una demanda no muy rápida de pequeño, y una oferta que cada día es más generosa. Situación no más ágil para los lechones holandeses, la falta de confianza en la mejoría de la crisis actual en Alemania hace que falten destinos para los lechones y se buscan colocar en nuestro país, pero sigue priorizando la apetencia de lechón nacional aunque tiene que competir con precios de importado.

Listado de cerdos							Listado de lechones				
Holanda							Alemania		Holanda		
Semana	DCA		Vion	Compaxo	Westfort	DVP	Tonnies sin IVA		Mejor precio de lechón	Dijk	Vion
	precio de subvención	Precio justo de DCA									
	género	vivo									
2020	1,5	1,18	1,64	1,41	1,43	1,58	1,58	42,29	48	43,88	
2021	1,4	1,06	1,53	1,32	1,33	1,38	1,37	39,09	44,61	39,92	
37	1,24	0,94	1,36			1,25	1,25	24			
36	1,24	0,94	1,36	1,15	1,16	1,25	1,25	24	24,00	16,5	
35	1,28	0,97	1,4	1,19	1,2	1,3	1,3	27	27	20	
34	1,28	0,97	1,4	1,19	1,2	1,3	1,3	27	28	20	
33	1,34	1,02	1,46	1,25	1,26	1,37	1,37	30	31,5	24	
32	1,34	1,02	1,46	1,25	1,26	1,37	1,37	30	31,5	24	
31	1,35	1,02	1,47	1,25	1,27	1,42	1,35	31	33	25	
30	1,41	1,06	1,51	1,29	1,3	1,42	1,42	31	34	28,5	

Sabadell Negocio Agrario

Soluciones inteligentes pensadas para su negocio.

En Banco Sabadell mantenemos un firme compromiso con las empresas y autónomos que desarrollan su trabajo en el ámbito del negocio agrario: agricultura, ganadería, pesca y forestal. Ofreciendo soluciones financieras adaptadas a su medida.



Reúnase con uno de nuestros gestores,
llámenos al 902 323 000
o entre en bancosabadell.com/agrario

B Sabadell
Estar donde estés

SENADORES DE EE.UU. COMPITEN POR RESTABLECER EL ETIQUETADO CON INDICACIÓN OBLIGATORIA DEL ORIGEN EN LA CARNE DE VACUNO

La Ley Estadounidense de Etiquetado de la Carne de Vacuno fue anunciada por cuatro senadores estadounidenses el miércoles, indicando que restablecerían el etiquetado obligatorio del país de origen (MCOOL, por sus siglas en inglés) para la carne de vacuno.

La legislación será presentada formalmente la próxima semana por los senadores John Thune (R-S.D.), Jon Tester (D-Mont.), Mike Rounds (R-S.D.) Y Cory Booker (D-N.J.). Thune y Booker son miembros del Comité de Agricultura del Senado.

Según una declaración emitida por el senador Thune, se necesitaría adecuar la Ley de Etiquetado de Carne de Vacuno de Estados Unidos a la Organización Mundial del Comercio dentro de un año de su promulgación. El USTR tendría seis meses para desarrollar un plan de reinstalación seguido de



una ventana de seis meses para implementarlo. Si el USTR no restablece el MCOOL para la carne de vacuno dentro de un año de su promulgación, se restablecerá automáticamente solo para la carne de vacuno.

El etiquetado del país de origen se incluyó en las leyes agrícolas de 2002 y 2008 a instancias de los ganaderos del norte de EE.UU., que compiten con la industria ganadera canadiense. También fue respaldado por defensores del consumidor que dijeron que ayuda a los compradores a saber de dónde provie-

nen sus alimentos. COOL se convirtió en ley por primera vez el 16 de marzo de 2009 y también cubrió pollo, cerdo y varios otros productos. Los productos cárnicos procesados, la carne comprada en restaurantes y ciertas carnes como el pavo estaban exentas.

Sin embargo, la implementación de COOL fue criticada por los socios comerciales Canadá y México, quie-

nes afirmaron que era una barrera comercial que creaba una ventaja injusta para EE. UU. Llevaron su caso a la Organización Mundial del Comercio (OMC), que estuvo de acuerdo. En 2015, la OMC autorizó a Canadá y México a imponer aranceles de represalia a los productos estadounidenses que ascendieron a más de mil millones de dólares.

El Senado ha debatido sobre el COOL obligatorio durante tres décadas. En diciembre de 2015 se derogó el COOL obligatorio y se evitó los aranceles de represalia de la OMC.



Viñals Soler

Desde 1906

“Pasión por la carne desde 1906”

vinalssoler.com





FRIBIN

GUSTO POR LA CARNE



LA PPA CONTINÚA IMPARABLE EN LA UE

Los brotes de PPA tanto en jabalíes como en cerdos domésticos siguen aumentando mes a mes y superando a los valores de 2020.

Los datos del ADNS-ADIS para el periodo comprendido entre enero y septiembre de este año muestran como los casos de PPA en la Unión Europea, lejos de remitir, aumentan cada mes que pasa. Durante los primeros nueve meses de este año ya son 8.885 los casos confirmados en jabalíes, valor superior al del mismo periodo del año anterior (8.567) y 1.208 los focos en doméstico, muy por encima de los 862 para el mismo periodo de 2020.

Cabe destacar la aparición de la enfermedad por primera vez en cerdo doméstico en Alemania el pasado 17 de julio, así como el foco en una explotación porcina de Estonia, donde no se confirmaban casos de PPA en doméstico desde 2017. Por contra, Lituania no ha confirmado ningún caso en doméstico en lo que va de año. En Rumanía se han disparado los focos, con 1.119, superando ya el total de focos de 2020 (1.053). Polonia, que se mantuvo sin focos hasta marzo, ha sufrido un repunte durante este pasado mes de agosto, cuando se confirmaron 41 focos, que sumados a los anteriores eleva el número total hasta la fecha a 82, si bien se mantiene por debajo de los focos confirmados para el mismo periodo de 2020. A este aumento significativo del número de focos en Polonia, se le suma el hecho de que han aparecido en áreas donde la enfermedad no había sido detectada previamente.

En relación con los casos en jabalíes, mientras el número de casos disminuye en Bulgaria, Hungría, Letonia, Lituania y Polonia, si comparamos los valores entre enero y septiembre de 2021 con los de 2020, se observan aumentos significativos en Eslovaquia y Alemania y un ligero aumento en Rumanía.

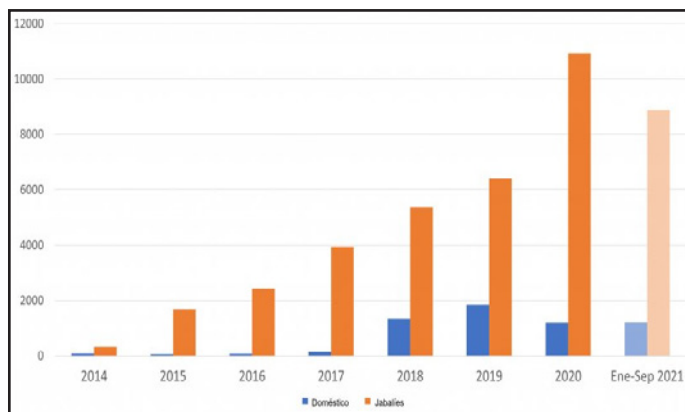

Evolución de los focos de PPA en la UE

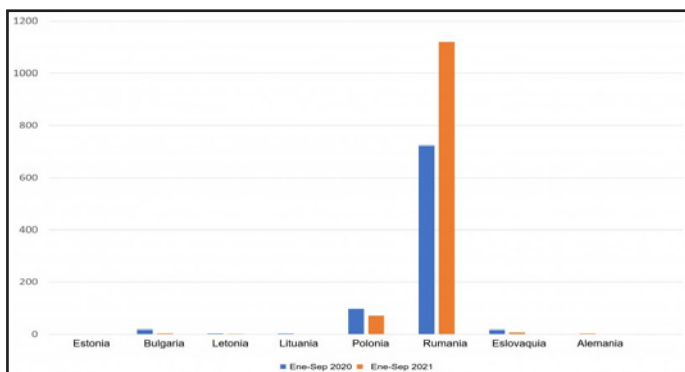

Focos de PPA en cerdo doméstico en los países afectados de la UE.

Fuente: ADNS-ADIS

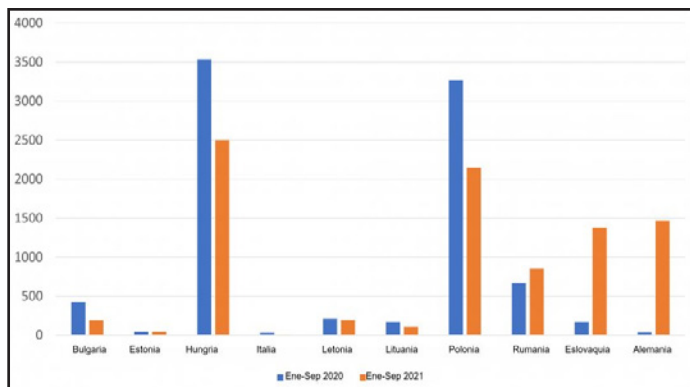

Casos de PPA en jabalíes en los países afectados de la UE. Fuente: ADNS-ADIS



LA PPA CONTINÚA IMPARABLE EN LA UE



El 11 de septiembre de 2020 se descubrió el primer caso de PPA en un jabalí salvaje en Alemania. Desde entonces el número de casos ha aumentado hasta 2.082 según el Sistema de Información de Enfermedades Animales (TSIS). Casi todos los casos afectan a los jabalíes en Brandeburgo y Sajonia. La epidemia en la población de jabalíes no cesa y cada semana se encuentran nuevos casos de PPA en jabalíes, por lo que las zonas de restricción tuvieron que ampliarse varias veces.

Los casos de peste porcina africana en piaras de cerdos domésticos se han mantenido hasta ahora en tres granjas afectadas, que se descubrieron en julio en los distritos de Brandeburgo de Märkisch-Oderland y Spree-Neisse.

La situación en Brandeburgo y Sajonia sigue siendo tensa. Además de la catastrófica situación financiera de los criadores de cerdos en Alemania, la presión económica sobre los criadores de cerdos en Brandeburgo ha aumentado aún más, especialmente después del brote de peste porcina africana en los cerdos domésticos.

Desde la aparición del peste porcina africana en Alemania Oriental, casi todos los terceros países importantes han impuesto prohibiciones a la importación de carne de cerdo alemana. Un año después de la pérdida del estatus de exportación libre de PPA, el éxito del gobierno alemán en la reanudación de las exportaciones de carne de cerdo es extremadamente pobre según ISN: "las restricciones en curso sobre los destinos de exportación son una carga importante para el precio del cerdo. Existe una necesidad urgente de realizar más esfuerzos políticos para que las exportaciones de terceros países puedan finalmente reanudarse. El hecho es que la apertura de otros mercados de terceros países debe permanecer en la parte superior de la lista de tareas pendientes: la de los líderes gubernamentales actuales y futuros en Berlín".

Comparte el secreto

Alimentos
de Aragón

EL ENDEUDAMIENTO Y LA OSCILACIÓN DE PRECIOS HACEN QUE MUCHOS GANADEROS DE PORCINO EN CHINA ABANDONEN SUS ESPERANZAS DE RENTABILIDAD

Los cambios masivos en los precios de la carne de cerdo en los últimos dos años están afectando a la industria porcina de China. Para capitalizar la duplicación de los precios en 2019, los cinco productores de carne de cerdo más grandes buscaron expandirse rápidamente y aumentaron su deuda bruta en casi tres veces en dos años y medio según S&P Global Ratings en un informe el miércoles.

Pero los precios de la carne de cerdo han caído tan rápido como subieron, presionando a los ganaderos ahora endeudados. El índice de precios al consumidor mostró que los precios de la carne de cerdo en China han bajado 44,9% en agosto respecto al año anterior.

Tras la PPA de 2018, el alza en el precio del cerdo vivo atrajo a grandes productores a producir más y para ello se endeudaron, según Flora Chang, directora asociada de S&P Global Ratings y autora del informe. Los empresarios y las empresas también se apresuraron a aprovechar los subsidios gubernamentales. La provincia de Zhejiang prometió 1500 yuanes o 231 dólares por cada cerda reproductora.

Tres años después, eso produjo un exceso de oferta. Los precios de la carne de cerdo se han desplomado a alrededor de 20 yuanes por kilogramo (1,40 por libra), cerca del mismo nivel de principios de 2019, según datos de precios al por mayor del Ministerio de Agricultura. En su punto máximo a fines de 2019 y principios de 2020, los precios de la carne de cerdo estaban cerca de 50 yuanes por

kilogramo o más.

Las oscilaciones de precios sin precedentes han complicado los esfuerzos de los productores porcinos para financiar el crecimiento potencial. Con una "capacidad limitada para planificar de acuerdo con las proyecciones de precios", el informe de S&P señaló cómo las empresas de repente estaban soportando niveles extremadamente altos de deuda. Los analistas dijeron que en los 12 meses hasta el 30 de junio, el productor de cerdos



Wens Foodstuff vio cómo su relación deuda-ganancias se multiplicó por nueve, frente a 1.9 veces en 2020.

Sin embargo, el informe señaló que Muyuan se vio menos afectado por la peste porcina africana y su apalancamiento de deuda aumentó solo ligeramente, a 1,3 veces desde 1, en los 12 meses hasta finales de junio.

La carne de cerdo es una parte principal de la dieta china y el gobierno ha trabajado para garantizar un suministro suficiente liberando la carne de las reservas nacionales durante la escasez y, más recientemente, alentando el consumo para contrarrestar el exceso de oferta. "Recientemente,

los precios han caído muy rápidamente, y esperamos que todos puedan aprovechar esta oportunidad para comer más carne de cerdo, comprar más carne de cerdo", dijo Ma Youxiang, viceministro del Ministerio de Agricultura y Asuntos Rurales, en una conferencia de prensa el 1 de septiembre. El tono fue diferente en 2019, cuando las autoridades hablaron de alentar la producción no solo de carne de cerdo, sino también de aves y vacuno para estabilizar los precios.

Los inversores en acciones también entraron en masa, lo que hizo que las acciones de los principales productores de cerdos como New Hope se dispararan un 174% en 2019. Pero después de ganancias adicionales del 16% el año pasado, las acciones han bajado más del 45% en lo que va del año. "La caída en los precios de la carne de cerdo afecta directamente las ganancias corporativas",

dijo Bai Xubo, representante de asuntos de valores en New Hope, y señaló que se espera que la oferta de carne de cerdo permanezca en un superávit, con altos niveles de carne congelada importada y una acumulación en los puertos mientras que la demanda del consumidor permanece débil.

Bai mantuvo su confianza en la base del negocio principal de la compañía y dijo que la ventaja competitiva real proviene de los esfuerzos por mejorar la eficiencia. New Hope también puede utilizar futuros de carne de cerdo y desarrollos comerciales en el sacrificio y el procesamiento para protegerse contra las fluctuaciones de precios, según informa la CNBC.



KARIZOO

ESPECIALISTAS EN SALUD
Y NUTRICIÓN ANIMAL

Laboratorios Karizoo, s.a.
An Alivira Group Company

Polig. Industrial La Borda
Mas Pujades, 11-12
08140 Caldes de Montbui
Barcelona, Spain

T +34 938 654 148
F +34 938 654 648
karizoo@karizoo.com
www.karizoo.com



KARIZOO